

統計でみる小布施町の姿

令和4年度版

小布施町

| | |
|---|----|
| 目次 | |
| 小布施町の概況 | 3 |
| 歴史..... | 3 |
| 地勢・位置..... | 3 |
| 気象..... | 4 |
| 土地利用..... | 4 |
| 人口 | 6 |
| 人口と世帯数（経年）..... | 6 |
| 人口と世帯数..... | 7 |
| 年齢別人口構成・人口構造図..... | 7 |
| 合計特殊出生率..... | 8 |
| 人口動態..... | 9 |
| 産業 | 11 |
| 産業（大分類）別事業所数及び従業者数【民営】..... | 11 |
| 産業別就業者数..... | 12 |
| 商工業 | 13 |
| 商業事業所..... | 13 |
| 工業事業所..... | 14 |
| 農業 | 15 |
| りんごの種別栽培面積..... | 15 |
| 農業産出額の推移..... | 17 |
| 農家数・販売農家世帯人口..... | 18 |
| 経営耕地規模別農家数..... | 19 |
| 経営耕地面積の推移..... | 19 |
| 専業・兼業農家数..... | 20 |
| 観光 | 21 |
| 施設の入館状況..... | 21 |
| 長野電鉄「小布施駅」利用状況..... | 22 |
| 小布施 PA スマート IC 利用状況..... | 23 |
| 福祉 | 24 |
| 要介護認定 介護度別人数..... | 24 |
| 要介護認定詳細..... | 24 |
| 地域密着型サービス利用状況（小規模多機能型居宅介護・認知症対応型共同生活介護等）..... | 25 |
| 居宅介護利用状況（通所介護・訪問介護・短期入所生活介護・福祉用具貸与等）..... | 25 |
| 施設介護利用状況（老人福祉施設・老人保健施設等）..... | 26 |
| 障がい者手帳所持者数..... | 26 |
| 保健・衛生 | 27 |
| がん検診受診状況..... | 27 |
| 特定健診受診状況..... | 28 |
| 乳幼児健診状況..... | 29 |
| 予防接種実施状況..... | 31 |
| 主な死因別死亡者数..... | 32 |

| | |
|----------------------------|-----------|
| 医療施設の状況 | 33 |
| 国民健康保険医療費 | 33 |
| 国民健康保険医療費の内訳 | 34 |
| ごみ処理の状況 | 35 |
| ごみ処理費用の推移 | 36 |
| し尿処理（浄化槽含） | 38 |
| 教育・文化 | 39 |
| 幼稚園・保育園の児童数..... | 39 |
| エンゼルランドセンターの利用状況..... | 39 |
| 小学校の児童数・教職員数の推移 | 40 |
| 中学校の生徒数・教職員数の推移 | 40 |
| 児童クラブ・子ども教室の利用状況..... | 41 |
| 図書館蔵書数・利用の状況 | 41 |
| 社会教育施設 | 42 |
| 指定文化財一覧 | 43 |
| 消防・交通安全 | 46 |
| 令和3年度の消防設備の現況..... | 46 |
| 火災発生件数と損害額..... | 46 |
| 救急要請（町内発生件数）の内訳 | 47 |
| 道路種類別交通事故発生の状況 | 47 |
| 住宅・道路 | 49 |
| 都市計画街路の現況 | 49 |
| 用途別建築物の状況 | 49 |
| 一般世帯住宅の種類別世帯状況 | 49 |
| 公営住宅の現況 | 50 |
| 国・県道の状況 | 50 |
| 町道の状況..... | 51 |
| 道路管理区分別除雪の状況 | 51 |
| 橋梁の状況..... | 51 |
| 土地区画整理の状況 | 51 |
| 生活 | 52 |
| 上水道の状況 | 52 |
| 下水道の状況 | 52 |
| 自然災害の被害状況 | 53 |
| 財政 | 56 |
| 一般会計歳入歳出決算の状況（令和3年度） | 56 |
| 特別会計決算の状況（令和3年度） | 56 |
| 水道事業会計決算の状況（令和3年度） | 57 |
| 行政情報 | 58 |
| 小布施町役場組織別業務分担一覧 | 58 |
| 各種統計情報 | 59 |

小布施町の概況

歴史

町の歴史は約1万年前の旧石器時代に始まり、縄文弥生時代には稲作が行われ、集落が形成されていました。鎌倉・室町時代に入ると小布施という名が史料に出てきます。千曲川の舟運が発達した江戸時代には、今も安市に面影を残す定期的な六斎市がたち、北信濃の経済・文化の中心として栄えました。幕末には、葛飾北斎や小林一茶をはじめ多くの文人墨客が訪れ、地域文化に花を咲かせています。

明治に入り殖産興業の中核となった蚕糸生産では、県下有数の養蚕地帯として栄えました。明治22年4月には、町村制の施行により、小布施村・福原村・大島村・飯田村・山王島村・北岡村・押羽村が合併して小布施村に、都住村・中松村・雁田村が合併して都住村になりました。

その後町村合併促進法により昭和29年2月に小布施村が町制を施行して小布施町となり、同年11月に地理的、文化的、経済的に密接な関係を持つ都住村と合併し、現在の小布施町が誕生しました。

現在は、ぶどうやりんご等の果樹栽培が盛んな農村として、美しい自然環境に恵まれ、人間味豊かな地域社会を形成しています。特徴ある風土を活かし、先覚の残した文化遺産を継承、発展させ「北斎と栗の町」「歴史と文化の町」として全国から注目され、近年は「花の町」に加え「協働と交流のまちづくり」により大勢の人が訪れる町となりました。

地勢・位置

東 経：138° 18' 44"
北 緯：36° 41' 52"
標 高：351m

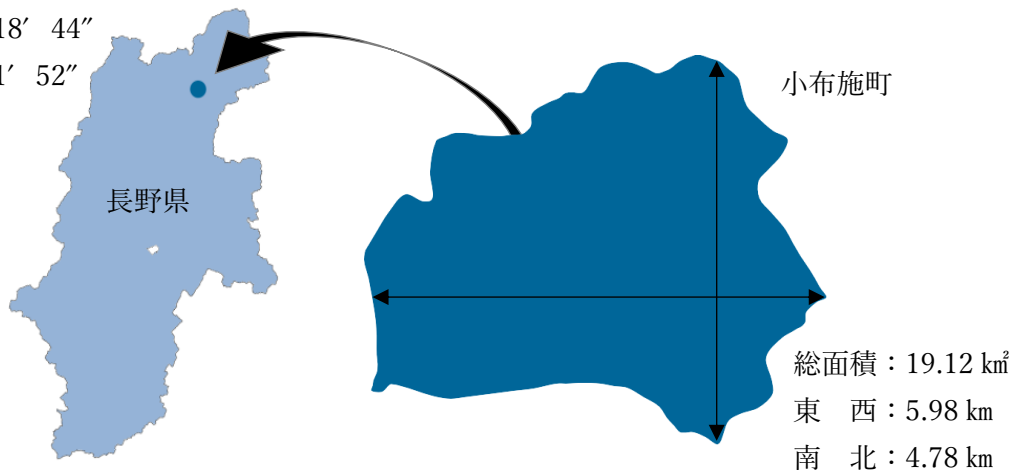

小布施町は、長野県北部の長野盆地に位置し、周囲を千曲川など3つの川と雁田山に囲まれた自然豊かな総面積19.12平方kmの扇状地農村地帯です。町役場を中心に半径2kmの円に、ほとんどの集落が入る小さな町で、人口は約11,000人、住民同士が互いに顔を知り合える相識圏が形成されています。東部は高山村に、西部は千曲川を隔てて長野市に、南部は松川を隔てて須坂市に、北部は篠井川を隔てて中野市に隣接しています。

1年間（令和3年）の降水量と平均気温（長野地点）

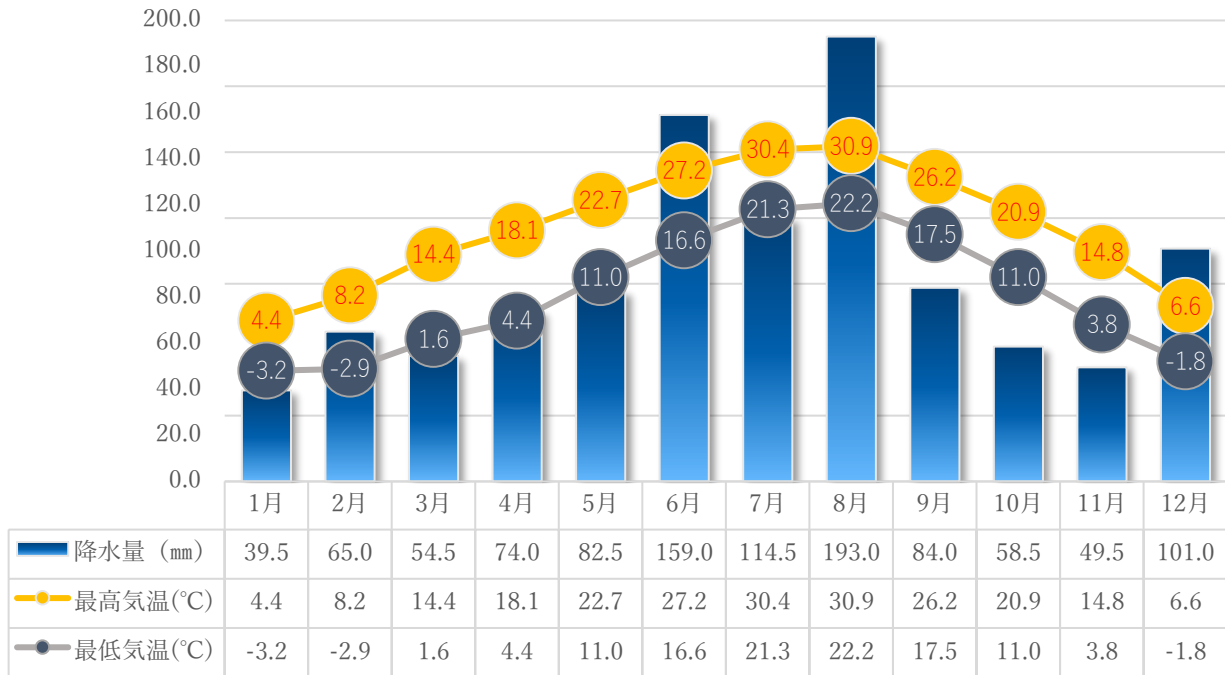

資料：気象庁 気象観測統計

| | |
|-----|--|
| 気 温 | <p>長野県のような内陸では、海風の影響が少ないため、気温の日較差、年較差が大きくなっています。</p> <p>冬は、海岸地方に比べると著しく気温が低く寒さが厳しくなりますが、3月から5月にかけては急速に気温が上がり、海岸地方との差はあまりなくなって、春の暖かさが足早に訪れます。</p> <p>夏は海岸地方と同じかそれ以上の暑さとなりますが、9月からの気温の下降は急激で次第に海岸地方との気温差が大きくなっていきます。</p> |
| 降水量 | <p>小布施町が位置する長野盆地から上田・佐久盆地にかけては、北海道東部に次いで雨の少ない地域となっています。</p> <p>これは、海から遠く離れており周囲を山脈に囲まれているため、台風、低気圧、前線などの影響を比較的に受けにくいという内陸気候の特徴のためです。</p> |

土地利用

小布施町は、恵まれた自然景観と都市景観の良好な共存を図るため、昭和44年に隣接の須坂市の「須坂都市計画区域」に入り、昭和46年に線引き（市街化区域・市街化調整区域の設定）をしています。

行政区域 19.12 k m²の内、都市計画区域は 16.77 k m²(87.7%)で、その内宅地化を推進する市街化区域の面積は 1.52 k m²(都市計画区域の 9.06%)です。また、うるおいのある美しいまちづくりを進めるため、市街化調整区域内の8地区を緑豊かな農村集落景観の保全等を目指す地区として景観形成重点区域に指定しています。（緑の枠線は景観形成重点区域）

土地利用図・景観形成重点地区図

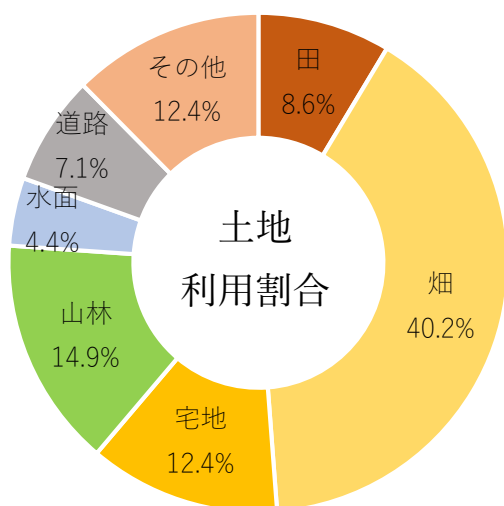
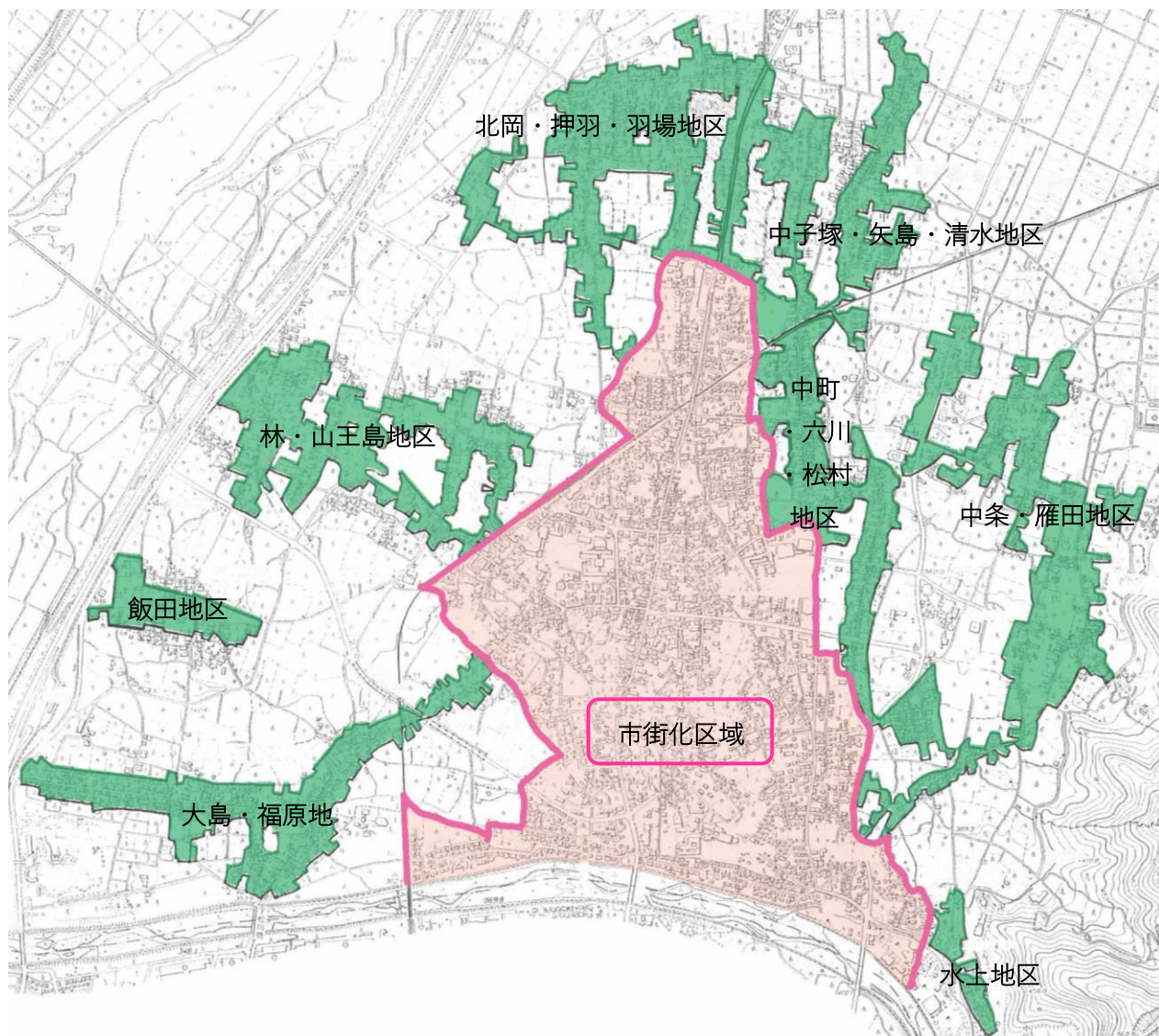

資料：「平成 29 年度 都市計画基礎調査」

人口

人口と世帯数（経年）

| 年度 | 世帯数（世帯） | 総人口（人） | 男性（人） | 女性（人） | 1世帯あたり人員（人） |
|-------|---------|--------|-------|-------|-------------|
| 昭 62※ | 2,866 | 11,816 | 5,691 | 6,125 | 4.12 |
| 昭 63※ | 2,896 | 11,797 | 5,654 | 6,143 | 4.07 |
| 平元※ | 2,907 | 11,785 | 5,644 | 6,141 | 4.05 |
| 平 2 | 2,890 | 11,568 | 5,482 | 6,086 | 4.01 |
| 平 3※ | 2,945 | 11,725 | 5,628 | 6,097 | 3.98 |
| 平 4※ | 2,970 | 11,755 | 5,642 | 6,113 | 3.96 |
| 平 5※ | 2,996 | 11,794 | 5,675 | 6,119 | 3.94 |
| 平 6※ | 3,027 | 11,759 | 5,653 | 6,106 | 3.88 |
| 平 7 | 3,017 | 11,436 | 5,447 | 5,989 | 3.79 |
| 平 8※ | 3,129 | 11,829 | 5,701 | 6,128 | 3.78 |
| 平 9※ | 3,178 | 11,908 | 5,730 | 6,178 | 3.75 |
| 平 10※ | 3,209 | 11,916 | 5,722 | 6,194 | 3.71 |
| 平 11※ | 3,255 | 11,882 | 5,705 | 6,177 | 3.65 |
| 平 12 | 3,264 | 11,460 | 5,429 | 6,031 | 3.51 |
| 平 13※ | 3,318 | 11,835 | 5,676 | 6,159 | 3.57 |
| 平 14※ | 3,339 | 11,734 | 5,624 | 6,110 | 3.51 |
| 平 15※ | 3,339 | 11,736 | 5,652 | 6,084 | 3.45 |
| 平 16※ | 3,461 | 11,822 | 5,692 | 6,130 | 3.42 |
| 平 17 | 3,412 | 11,477 | 5,464 | 6,013 | 3.36 |
| 平 18※ | 3,510 | 11,732 | 5,653 | 6,079 | 3.34 |
| 平 19※ | 3,555 | 11,707 | 5,642 | 6,065 | 3.29 |
| 平 20※ | 3,570 | 11,557 | 5,579 | 5,978 | 3.24 |
| 平 21※ | 3,596 | 11,455 | 5,531 | 5,924 | 3.19 |
| 平 22 | 3,511 | 11,072 | 5,288 | 5,784 | 3.15 |
| 平 23※ | 3,646 | 11,426 | 5,520 | 5,906 | 3.13 |
| 平 24※ | 3,715 | 11,433 | 5,509 | 5,924 | 3.08 |
| 平 25※ | 3,705 | 11,375 | 5,484 | 5,891 | 3.07 |
| 平 26※ | 3,705 | 11,326 | 5,461 | 5,865 | 3.06 |
| 平 27 | 3,528 | 10,702 | 5,136 | 5,566 | 3.03 |
| 平 28※ | 3,755 | 11,130 | 5,374 | 5,756 | 2.96 |
| 平 29※ | 3,791 | 11,097 | 5,370 | 5,727 | 2.93 |
| 平 30※ | 3,810 | 11,014 | 5,326 | 5,688 | 2.89 |
| 平 31※ | 3,856 | 10,968 | 5,327 | 5,641 | 2.84 |
| 令 2 | 3,680 | 10,660 | 5,122 | 5,538 | 2.89 |
| 令 3※ | 3,958 | 11,000 | 5,303 | 5,697 | 2.78 |

※平成 23 年より外国人住民数が加算されています。

資料：総務省「国勢調査」（「※」は住民基本台帳）

人口と世帯数

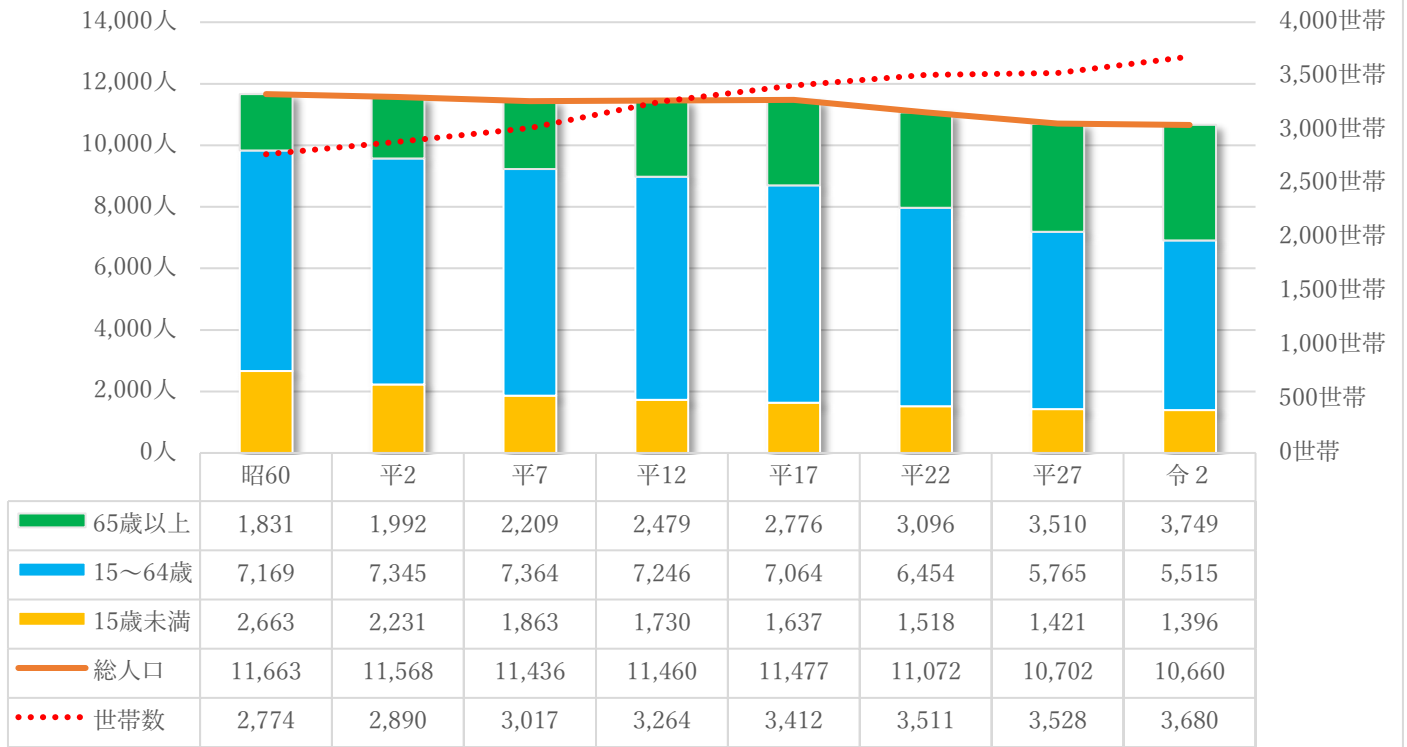

※総人口には「年齢不詳」を含むため内訳を合算しても総人口と一致しない場合があります。

資料：総務省「国勢調査」

年齢別人口構成・人口構造図

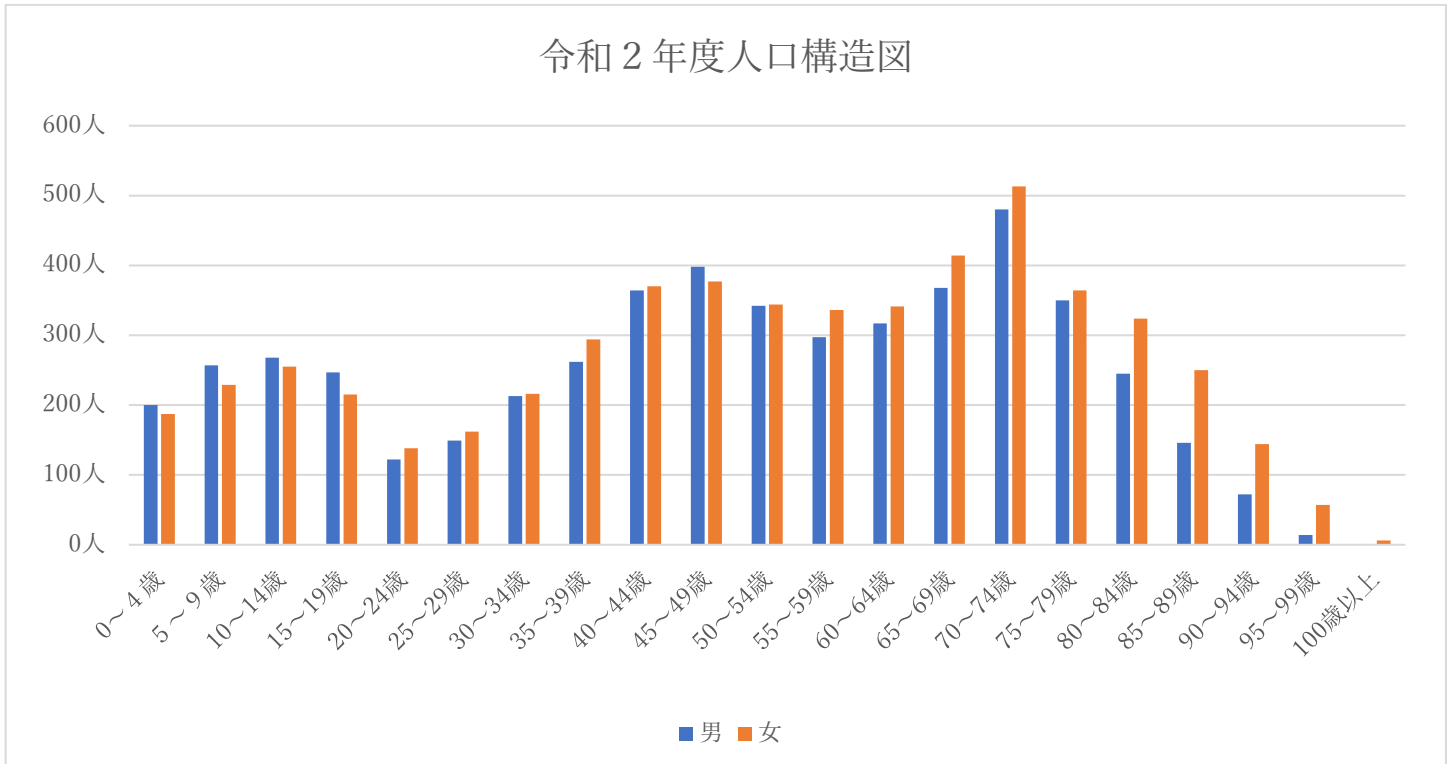

資料：総務省「国勢調査」

(単位：人)

| 年度 | 昭 60 | | 平 2 | | 平 7 | | 平 12 | | 平 17 | | 平 22 | | 平 27 | | 令 2 | |
|---------|-------|-------|-------|-------|-------|-------|-------|-------|-------|-------|-------|-------|-------|-------|-------|-------|
| | 男 | 女 | 男 | 女 | 男 | 女 | 男 | 女 | 男 | 女 | 男 | 女 | 男 | 女 | 男 | 女 |
| 総人口 | 5,578 | 6,085 | 5,482 | 6,086 | 5,447 | 5,989 | 5,429 | 6,031 | 5,464 | 6,013 | 5,288 | 5,784 | 5,136 | 5,566 | 5,122 | 5,538 |
| 0～4 歳 | 333 | 350 | 261 | 301 | 251 | 254 | 274 | 243 | 255 | 234 | 218 | 225 | 193 | 191 | 200 | 187 |
| 5～9 歳 | 459 | 469 | 339 | 375 | 312 | 303 | 259 | 296 | 303 | 277 | 274 | 230 | 248 | 244 | 257 | 229 |
| 10～14 歳 | 552 | 500 | 474 | 481 | 360 | 383 | 329 | 329 | 266 | 302 | 297 | 274 | 302 | 243 | 268 | 255 |
| 15～19 歳 | 418 | 397 | 469 | 458 | 407 | 410 | 296 | 333 | 265 | 288 | 196 | 262 | 238 | 230 | 247 | 215 |
| 20～24 歳 | 241 | 306 | 259 | 314 | 310 | 366 | 248 | 309 | 202 | 234 | 146 | 181 | 135 | 157 | 122 | 138 |
| 25～29 歳 | 239 | 271 | 264 | 301 | 296 | 319 | 358 | 368 | 326 | 324 | 255 | 262 | 181 | 179 | 149 | 162 |
| 30～34 歳 | 338 | 384 | 266 | 295 | 271 | 312 | 313 | 331 | 367 | 366 | 324 | 288 | 235 | 239 | 213 | 216 |
| 35～39 歳 | 500 | 498 | 356 | 395 | 303 | 313 | 295 | 346 | 334 | 359 | 386 | 363 | 336 | 347 | 262 | 294 |
| 40～44 歳 | 436 | 396 | 520 | 509 | 363 | 406 | 319 | 341 | 308 | 353 | 326 | 352 | 389 | 378 | 364 | 370 |
| 45～49 歳 | 366 | 364 | 437 | 400 | 527 | 508 | 369 | 410 | 324 | 334 | 298 | 343 | 330 | 349 | 398 | 377 |
| 50～54 歳 | 353 | 351 | 365 | 363 | 434 | 400 | 532 | 522 | 369 | 419 | 303 | 331 | 290 | 330 | 342 | 344 |
| 55～59 歳 | 347 | 349 | 346 | 354 | 354 | 365 | 430 | 400 | 530 | 527 | 368 | 422 | 305 | 329 | 297 | 336 |
| 60～64 歳 | 265 | 350 | 336 | 338 | 343 | 357 | 358 | 368 | 437 | 398 | 517 | 531 | 368 | 420 | 317 | 341 |
| 65～6 歳 | 227 | 318 | 257 | 333 | 329 | 326 | 338 | 355 | 332 | 369 | 418 | 393 | 505 | 533 | 368 | 414 |
| 70～74 歳 | 237 | 309 | 201 | 300 | 218 | 325 | 295 | 315 | 320 | 349 | 313 | 358 | 395 | 373 | 480 | 513 |
| 75～79 歳 | 159 | 226 | 188 | 263 | 169 | 273 | 194 | 303 | 261 | 314 | 273 | 320 | 289 | 349 | 350 | 364 |
| 80～84 歳 | 74 | 169 | 105 | 178 | 132 | 212 | 114 | 227 | 150 | 253 | 228 | 281 | 214 | 281 | 245 | 324 |
| 85～89 歳 | 29 | 41 | 35 | 94 | 53 | 120 | 81 | 158 | 77 | 187 | 98 | 202 | 139 | 206 | 146 | 250 |
| 90～94 歳 | 4 | 30 | 3 | 20 | 15 | 27 | 22 | 62 | 33 | 100 | 39 | 117 | 31 | 132 | 72 | 144 |
| 95～99 歳 | 1 | 7 | 1 | 11 | | 10 | 3 | 10 | 3 | 26 | 8 | 40 | 10 | 43 | 14 | 57 |
| 100 歳以上 | | | | 3 | | | 0 | 2 | 2 | | 0 | 8 | 1 | 9 | 1 | 6 |
| 不詳 | | | | | | | 2 | 3 | | | 3 | 1 | 2 | 4 | 10 | 2 |

資料：総務省「国勢調査」

合計特殊出生率

| 年 度 | 平 10 | 平 11 | 平 12 | 平 13 | 平 14 | 平 15 | 平 16 | 平 17 | 平 18 | 平 19 | 平 20 | 平 21 | 平 22 |
|------|------|------|------|------|------|------|------|------|------|------|------|------|------|
| 小布施町 | 1.25 | 1.73 | 1.28 | 1.16 | 0.97 | 1.24 | 1.47 | 1.10 | 1.31 | 1.38 | 1.19 | 1.55 | 1.47 |
| 長野県 | 1.57 | 1.52 | 1.59 | 1.50 | 1.47 | 1.44 | 1.42 | 1.46 | 1.44 | 1.47 | 1.45 | 1.43 | 1.53 |
| 全国 | 1.38 | 1.34 | 1.36 | 1.33 | 1.32 | 1.29 | 1.29 | 1.26 | 1.32 | 1.34 | 1.37 | 1.37 | 1.39 |

| 年 度 | 平 23 | 平 24 | 平 25 | 平 26 | 平 27 | 平 28 | 平 29 | 平 30 | 平 31 |
|------|------|------|------|------|------|------|------|------|------|
| 小布施町 | 1.41 | 0.95 | 1.54 | 1.26 | 1.49 | 1.54 | 1.47 | 1.49 | 1.73 |
| 長野県 | 1.50 | 1.51 | 1.54 | 1.54 | 1.58 | 1.59 | 1.56 | 1.57 | 1.57 |
| 全国 | 1.39 | 1.41 | 1.43 | 1.42 | 1.45 | 1.44 | 1.43 | 1.42 | 1.36 |

資料：人口動態統計、長野県衛生年報

人口動態

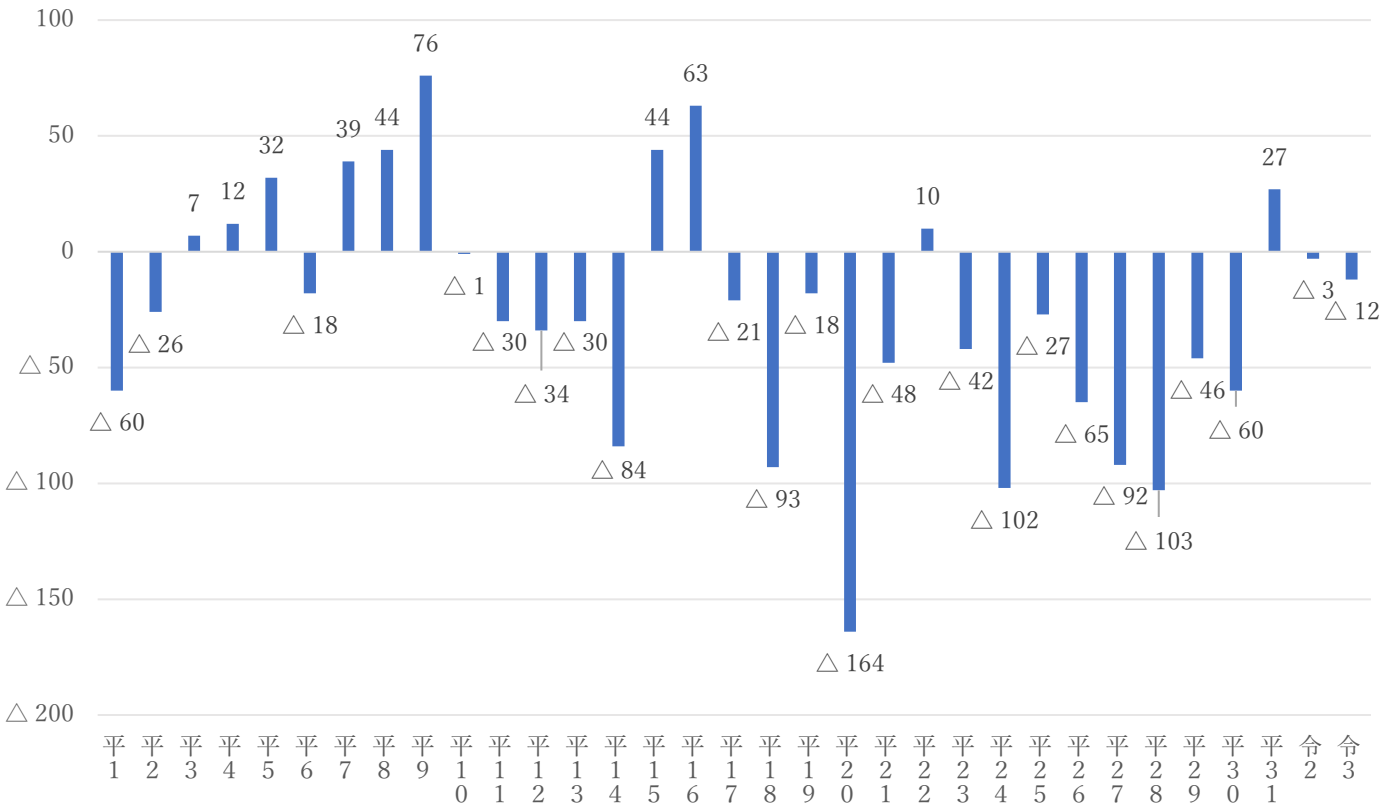

(単位: 人)

| 年度 | 年間増加数 | 自然動態 | | | 社会動態 | | | その他 | | |
|------|-------|------|-----|------|------|-----|------|-----|----|----|
| | | 出生 | 死亡 | 増減 | 転入 | 転出 | 増減 | 記載 | 消除 | 増減 |
| 平 1 | △60 | 111 | 102 | 9 | 244 | 316 | △72 | 10 | 7 | 3 |
| 平 2 | △26 | 90 | 103 | △13 | 311 | 327 | △16 | 12 | 9 | 3 |
| 平 3 | 7 | 92 | 93 | △1 | 372 | 370 | 2 | 9 | 3 | 6 |
| 平 4 | 12 | 100 | 108 | △8 | 365 | 349 | 16 | 11 | 7 | 4 |
| 平 5 | 32 | 88 | 110 | △22 | 422 | 372 | 50 | 8 | 4 | 4 |
| 平 6 | △18 | 96 | 113 | △17 | 385 | 386 | △1 | 8 | 8 | 0 |
| 平 7 | 39 | 101 | 121 | △20 | 427 | 371 | 56 | 4 | 1 | 3 |
| 平 8 | 44 | 100 | 113 | △13 | 472 | 420 | 52 | 9 | 4 | 5 |
| 平 9 | 76 | 105 | 87 | 18 | 444 | 392 | 52 | 16 | 10 | 6 |
| 平 10 | △1 | 87 | 103 | △16 | 427 | 419 | 8 | 10 | 3 | 7 |
| 平 11 | △30 | 120 | 113 | 7 | 398 | 436 | △38 | 13 | 12 | 1 |
| 平 12 | △34 | 93 | 110 | △17 | 359 | 381 | △22 | 14 | 9 | 5 |
| 平 13 | △30 | 85 | 103 | △18 | 419 | 428 | △9 | 4 | 7 | △3 |
| 平 14 | △84 | 68 | 109 | △41 | 366 | 411 | △45 | 8 | 6 | 2 |
| 平 15 | 44 | 90 | 106 | △16 | 442 | 384 | 58 | 4 | 2 | 2 |
| 平 16 | 63 | 106 | 80 | 26 | 401 | 371 | 30 | 12 | 5 | 7 |
| 平 17 | △21 | 77 | 107 | △30 | 350 | 337 | 13 | 0 | 4 | △4 |
| 平 18 | △93 | 90 | 101 | △11 | 317 | 399 | △82 | 4 | 4 | 0 |
| 平 19 | △18 | 95 | 110 | △15 | 359 | 363 | △4 | 4 | 3 | 1 |
| 平 20 | △164 | 74 | 135 | △61 | 280 | 387 | △107 | 8 | 4 | 4 |
| 平 21 | △48 | 84 | 120 | △36 | 341 | 359 | △18 | 7 | 1 | 6 |
| 平 22 | 10 | 86 | 125 | △39 | 353 | 307 | 46 | 6 | 3 | 3 |
| 平 23 | △42 | 80 | 134 | △54 | 332 | 323 | 9 | 4 | 1 | 3 |
| 平 24 | △102 | 51 | 151 | △100 | 304 | 300 | 4 | 4 | 10 | △6 |

| 年度 | 年間 増加数 | 自然動態 | | | 社会動態 | | | その他 | | |
|------|-----------|------|-----|-----|------|-----|-----|-----|----|-----|
| | | 出生 | 死亡 | 増減 | 転入 | 転出 | 増減 | 記載 | 消除 | 増減 |
| 平 25 | △27 | 82 | 136 | △54 | 330 | 287 | 43 | 3 | 19 | △16 |
| 平 26 | △65 | 66 | 136 | △70 | 298 | 286 | 12 | 5 | 12 | △7 |
| 平 27 | △92 | 68 | 141 | △73 | 301 | 316 | △15 | 7 | 11 | △4 |
| 平 28 | △103 | 70 | 148 | △78 | 277 | 289 | △12 | 1 | 14 | △13 |
| 平 29 | △46 | 65 | 137 | △72 | 339 | 310 | 29 | 5 | 8 | △3 |
| 平 30 | △60 | 66 | 144 | △78 | 330 | 303 | 27 | 4 | 13 | △9 |
| 平 31 | 27 | 66 | 123 | △57 | 354 | 269 | 85 | 3 | 4 | △1 |
| 令 2 | △3 | 82 | 122 | △40 | 348 | 307 | 41 | 6 | 10 | △4 |
| 令 3 | △12 | 58 | 128 | △70 | 339 | 276 | 63 | 2 | 7 | △5 |

資料：長野県「長野県の人口 市町村別異動状況」

産業

産業（大分類）別事業所数及び従業者数【民営】

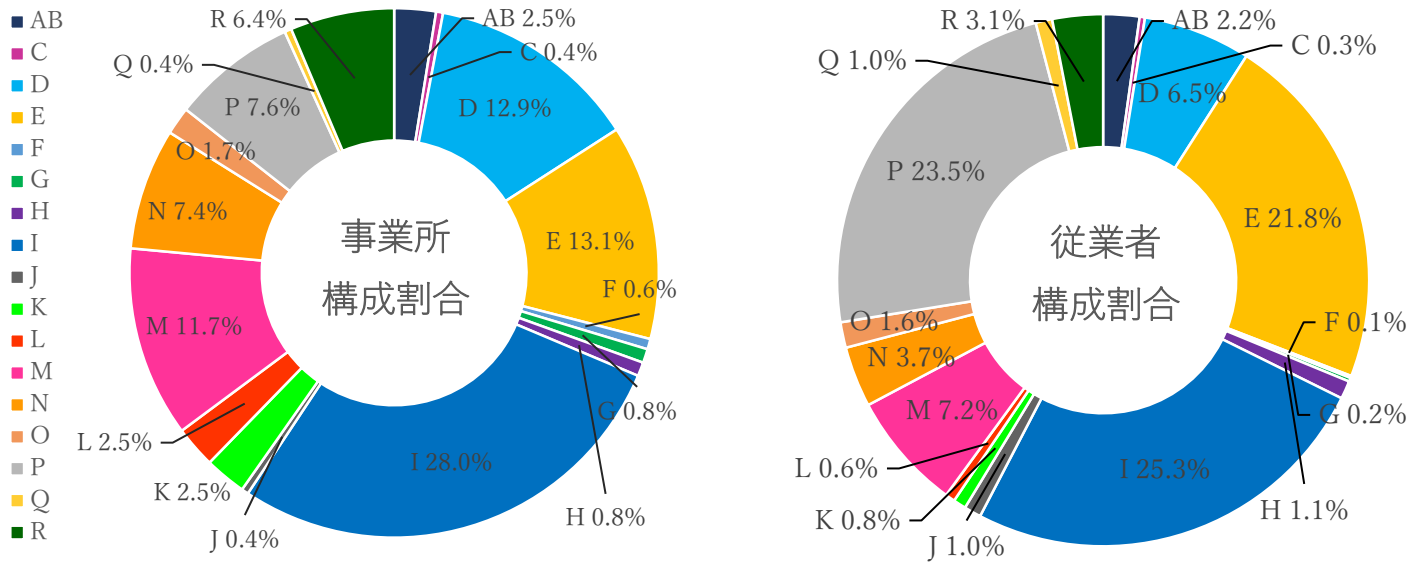

※円グラフは、端数処理の関係で和が100%にならない場合があります。

| 産業大分類 | 事業所数 (単位：所) | | | 従業者数 (単位：人) | | |
|---------------------|---------------|--------------|------------|---------------|--------------|------------|
| | 平成28年 活動調査 | 令和3年 活動調査 | 増減率 (%) | 平成28年 活動調査 | 令和3年 活動調査 | 増減率 (%) |
| A~R 全産業(S公務を除く) | 484 | 472 | △2.4 | 3,179 | 3,091 | △2.7 |
| AB 農林漁業 | 11 | 12 | 9.0 | 79 | 68 | △13.9 |
| C 鉱業、採石業、砂利採取業 | 2 | 2 | 0.0 | 10 | 10 | 0.0 |
| D 建設業 | 70 | 61 | △12.8 | 233 | 202 | △13.3 |
| E 製造業 | 67 | 62 | △7.4 | 706 | 674 | △4.5 |
| F 電気・ガス・熱供給・水道業 | — | 3 | — | — | 4 | — |
| G 情報通信業 | 5 | 4 | △20.0 | 11 | 7 | △36.3 |
| H 運輸業、郵便業 | 4 | 4 | 0.0 | 31 | 34 | 9.6 |
| I 卸売業、小売業 | 133 | 132 | △0.7 | 804 | 783 | △2.6 |
| J 金融業、保険業 | 2 | 2 | 0.0 | 30 | 32 | 6.6 |
| K 不動産業、物品賃貸業 | 12 | 12 | 0.0 | 21 | 24 | 14.2 |
| L 学術研究、専門・技術サービス業 | 12 | 12 | 0.0 | 23 | 18 | △21.7 |
| M 宿泊業、飲食サービス業 | 58 | 55 | △5.1 | 301 | 222 | △26.2 |
| N 生活関連サービス業、娯楽業 | 39 | 35 | △10.2 | 124 | 114 | △8.0 |
| O 教育、学習支援業 | 9 | 8 | △11.1 | 31 | 48 | 54.8 |
| P 医療、福祉 | 30 | 36 | 20.0 | 629 | 725 | 15.2 |
| Q 複合サービス事業 | 2 | 2 | 0.0 | 48 | 31 | △35.4 |
| R サービス業(他に分類されないもの) | 28 | 30 | 7.1 | 98 | 95 | △3.0 |

※「事業所数」には、事業内容等不詳を含みません。

※「従業員数」は、必要な事項の数値が得られた事業所を対象として集計されています。

資料：総務省・経済産業省「平成28年、令和3年経済センサス-活動調査」

産業別就業者数

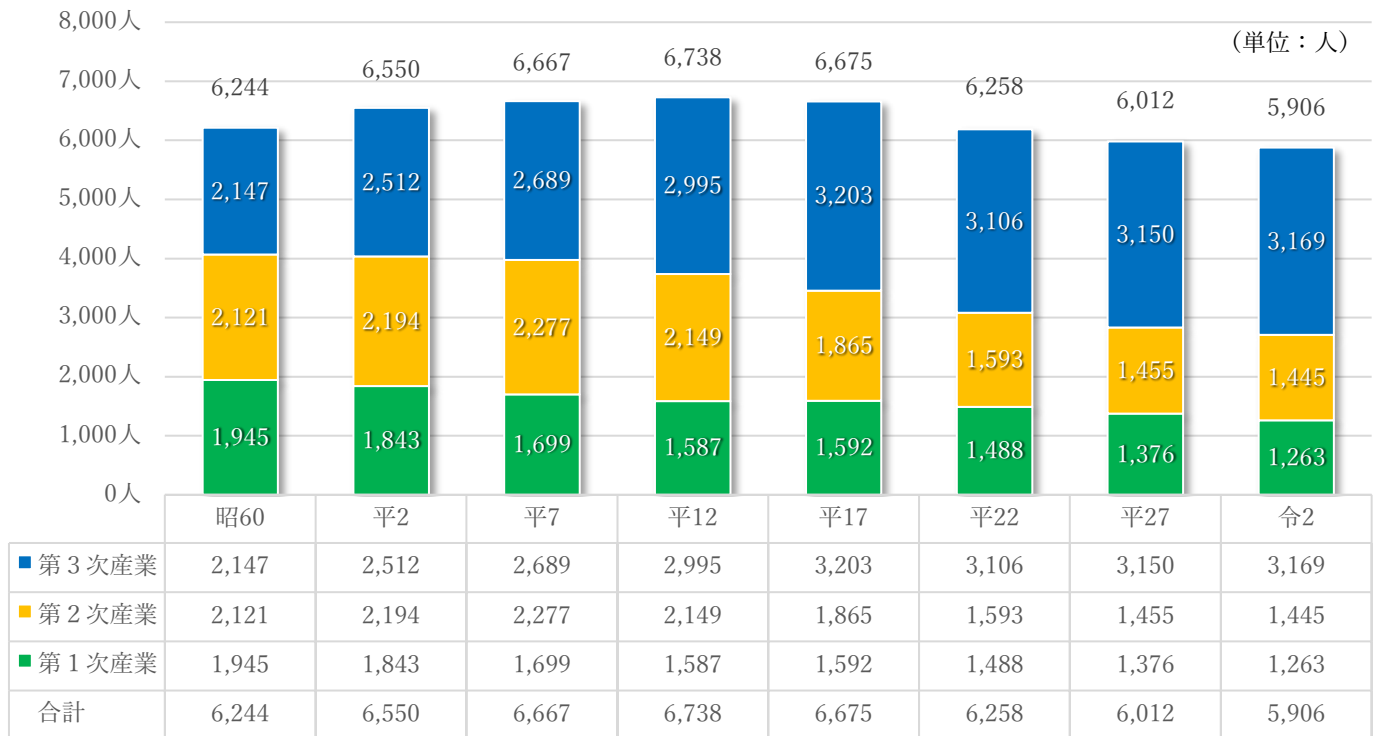

※合計には「分類不明の産業」を含んでいます。

資料：総務省「国勢調査」

商工業

商業事業所

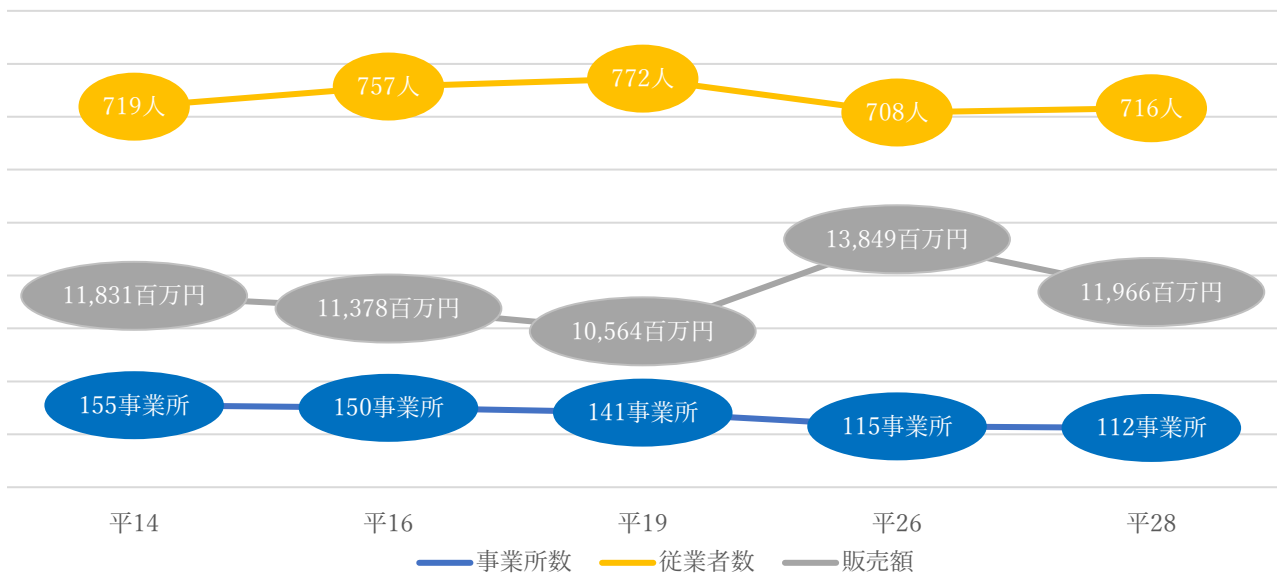

| 年度 | 合計 | | | 卸売業 | | | 小売業 | | | |
|-----|-------------|-------------|--------------|-------------|-------------|--------------|-------------|-------------|--------------|-------------|
| | 事業所数 (所) | 従業者数 (人) | 販売額 (百万円) | 事業所数 (所) | 従業者数 (人) | 販売額 (百万円) | 事業所数 (所) | 従業者数 (人) | 販売額 (百万円) | 売場面積 (㎡) |
| 平14 | 155 | 719 | 11,831 | 17 | 91 | 3,095 | 138 | 628 | 8,736 | 10,952 |
| 平16 | 150 | 757 | 11,378 | 14 | 75 | 2,750 | 136 | 682 | 8,628 | 9,919 |
| 平19 | 141 | 772 | 10,564 | 17 | 103 | 2,819 | 124 | 669 | 7,745 | 11,245 |
| 平26 | 115 | 708 | 13,849 | 18 | 98 | 3,397 | 97 | 610 | 10,452 | 13,816 |
| 平28 | 112 | 716 | 11,966 | 22 | 123 | 2,743 | 90 | 593 | 9,223 | 9,269 |

資料：経済産業省「商業統計調査」
総務省・経済産業省「平成28年経済センサス-活動調査」

平成28年小売業内訳

| 小売業中分類 | 事業所数 (所) | 従業者数 (人) | 販売額 (百万円) | 売場面積 (㎡) |
|-------------------|-------------|-------------|--------------|-------------|
| 56 各種商品小売業 | — | — | — | — |
| 57 織物・衣服・身の回り品小売業 | 7 | 17 | X | 100 |
| 58 飲食料品小売業 | 40 | 354 | 5,009 | 6,941 |
| 59 機械器具小売業 | 14 | 45 | 320 | 139 |
| 60 その他の小売業 | 29 | 177 | X | 2,089 |
| 61 無店舗小売業 | — | — | — | — |

※「X」は「平成28年経済センサス-活動調査」において秘匿されている数値です。

総務省・経済産業省「平成28年経済センサス-活動調査」

工業事業所

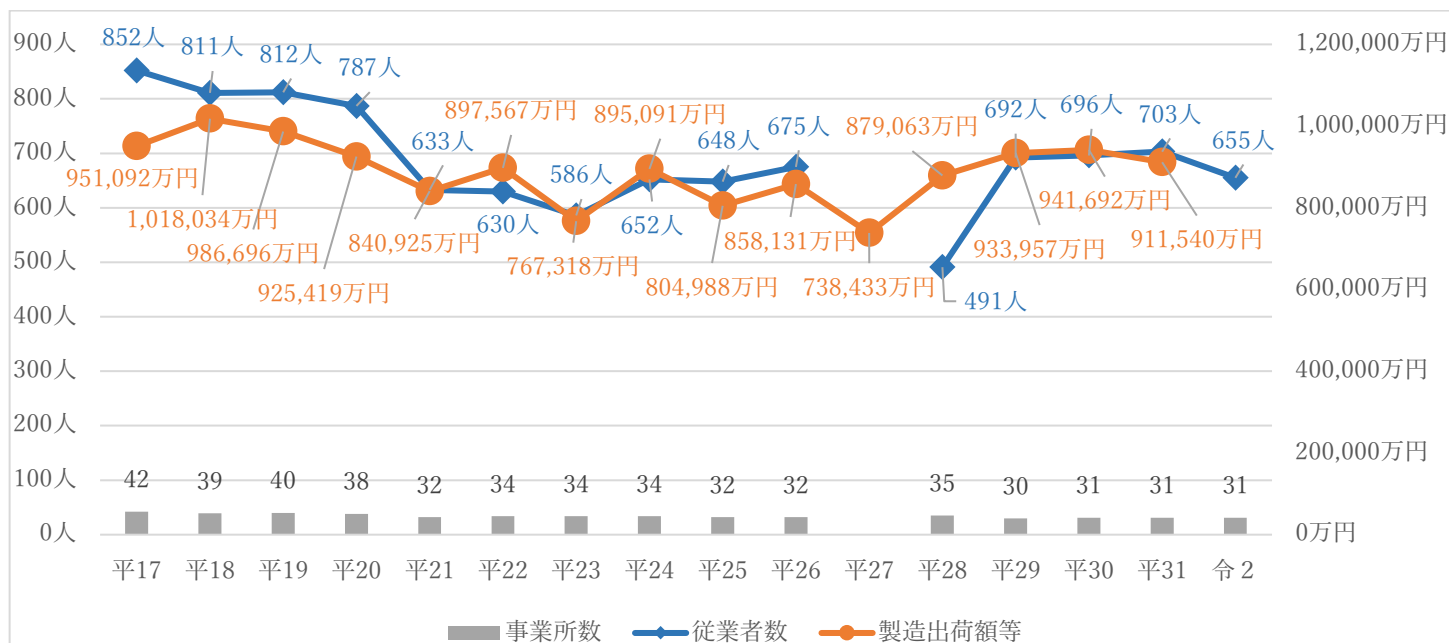

| 年 | 事業所数 (所) | 従業者数 (人) | 現金給与総額 (万円) | 原材料使用額等 (万円) | 製造品出荷額等 (万円) | 粗付加価値額 (万円) |
|-----|----------|----------|-------------|--------------|--------------|-------------|
| 平17 | 42 | 852 | 254,485 | 370,518 | 951,092 | 552,560 |
| 平18 | 39 | 811 | 254,986 | 391,516 | 1,018,034 | 598,147 |
| 平19 | 40 | 812 | 264,592 | 419,593 | 986,696 | 540,859 |
| 平20 | 38 | 787 | 267,623 | 445,220 | 925,419 | 456,273 |
| 平21 | 32 | 633 | 214,869 | 348,991 | 840,925 | 465,913 |
| 平22 | 34 | 630 | 211,016 | 350,308 | 897,567 | 518,971 |
| 平23 | 34 | 586 | 191,489 | 285,004 | 767,318 | 467,895 |
| 平24 | 34 | 652 | 207,619 | 376,723 | 895,091 | 490,452 |
| 平25 | 32 | 648 | 196,791 | 369,287 | 804,988 | 412,263 |
| 平26 | 32 | 675 | 190,025 | 345,973 | 858,131 | 475,394 |
| 平27 | — | — | 157,610 | 321,703 | 738,433 | 382,493 |
| 平28 | 35 | 491 | 221,947 | 409,473 | 879,063 | 432,829 |
| 平29 | 30 | 692 | 220,762 | 389,457 | 933,957 | 505,482 |
| 平30 | 31 | 696 | 245,302 | 400,423 | 941,692 | 497,383 |
| 平31 | 31 | 703 | 276,909 | 380,221 | 911,540 | 488,664 |
| 令2 | 31 | 655 | — | — | — | — |

※「事業所数」「従業者数」「現金給与総額」「原材料使用額等」「製造品出荷額等」「粗付加価値額」いずれも、従業者4人以上の事業所を対象とした数値です。

※平成27年の各数値と、平成28年「事業所数」「従業者数」は、平成28年経済センサス-活動調査の数値です。

※平成27年については、個人経営調査票による調査分を含みません。

資料：経済産業省「工業統計調査」、総務省・経済産業省「令和3年経済センサス-活動調査」

りんごの種別栽培面積

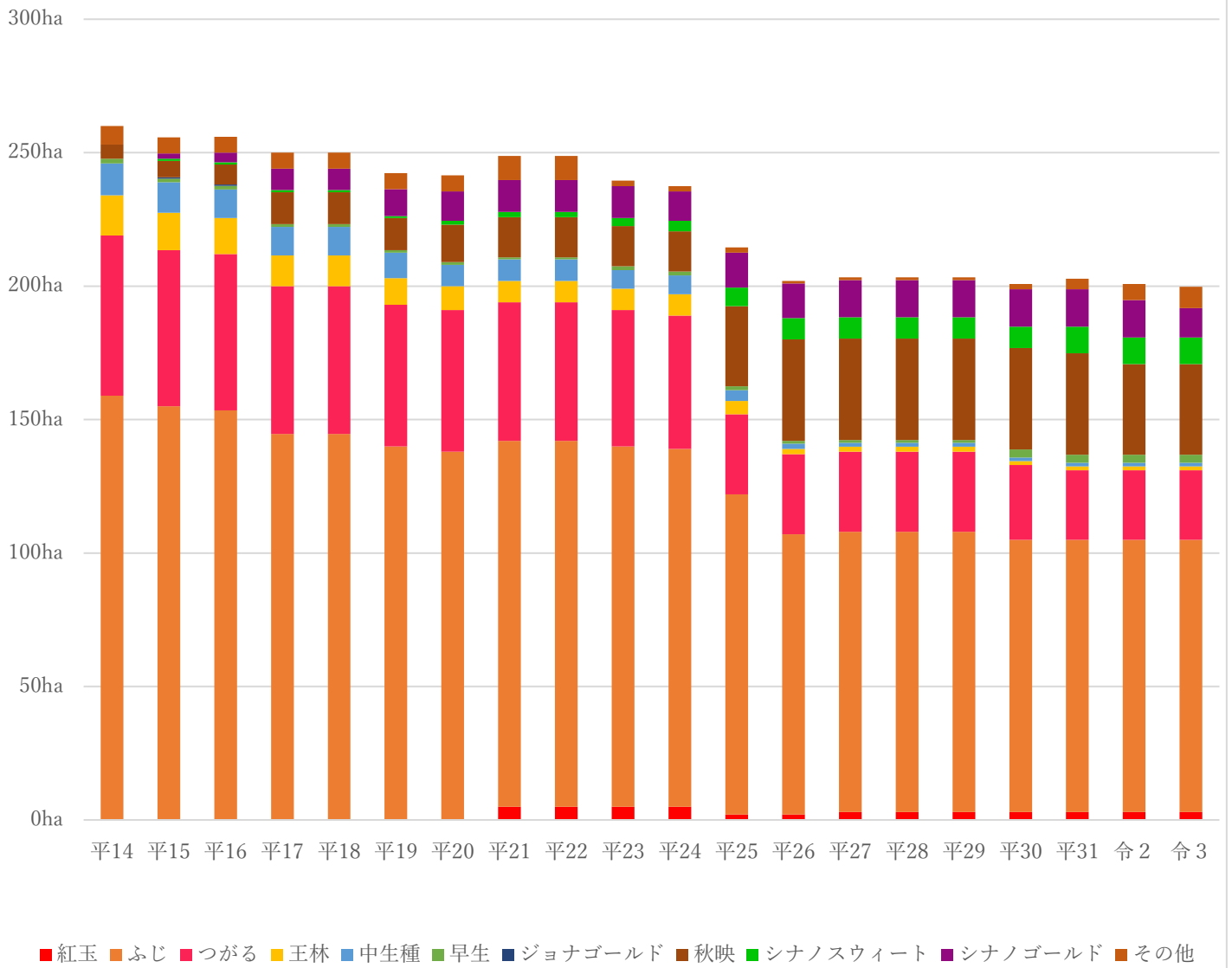

(単位：ha)

| 年度 | 紅玉 | ふじ | つがる | 王林 | 中生種 | 早生 | ジョナゴールド | 秋映 | シナノスイート | シナノゴールド | その他 |
|------|----|-------|------|------|------|-----|---------|-----|---------|---------|-----|
| 平 14 | 0 | 159 | 60 | 15 | 12 | 1.7 | 0 | 5.3 | 0 | 0 | 7 |
| 平 15 | 0 | 155 | 58.5 | 14 | 11.4 | 1.4 | 0.5 | 6.1 | 0.8 | 2 | 6 |
| 平 16 | 0 | 153.5 | 58.5 | 13.5 | 10.7 | 1.4 | 0.5 | 7.5 | 0.8 | 3.6 | 6 |
| 平 17 | 0 | 144.6 | 55.4 | 11.5 | 10.7 | 1 | 0 | 12 | 0.8 | 8 | 6 |
| 平 18 | 0 | 144.6 | 55.4 | 11.5 | 10.7 | 1 | 0 | 12 | 0.8 | 8 | 6 |
| 平 19 | 0 | 140 | 53 | 10 | 9.5 | 1 | 0 | 12 | 0.8 | 10 | 6 |
| 平 20 | 0 | 138 | 53 | 9 | 8 | 1 | 0 | 14 | 1.5 | 11 | 6 |
| 平 21 | 5 | 137 | 52 | 8 | 8 | 0.8 | 0 | 15 | 2 | 12 | 9 |
| 平 22 | 5 | 137 | 52 | 8 | 8 | 0.8 | 0 | 15 | 2 | 12 | 9 |

| 年度 | 紅玉 | ふじ | つがる | 王林 | 中生種 | 早生 | ジョナ ゴールド | 秋映 | シナノ スイート | シナノ ゴールド | その 他 |
|------|----|-----|-----|-----|-----|-----|-------------|----|-------------|-------------|---------|
| 平 23 | 5 | 135 | 51 | 8 | 7 | 1.5 | 0 | 15 | 3 | 12 | 2 |
| 平 24 | 5 | 134 | 50 | 8 | 7 | 1.5 | 0 | 15 | 4 | 11 | 2 |
| 平 25 | 2 | 120 | 30 | 5 | 4 | 1.5 | 0 | 30 | 7 | 13 | 2 |
| 平 26 | 2 | 105 | 30 | 2 | 2 | 1 | 0 | 38 | 8 | 13 | 1 |
| 平 27 | 3 | 105 | 30 | 1.8 | 1.5 | 1 | 0 | 38 | 8 | 14 | 1 |
| 平 28 | 3 | 105 | 30 | 1.8 | 1.5 | 1 | 0 | 38 | 8 | 14 | 1 |
| 平 29 | 3 | 105 | 30 | 1.8 | 1.5 | 1 | 0 | 38 | 8 | 14 | 1 |
| 平 30 | 3 | 102 | 28 | 1.5 | 1.3 | 3 | 0 | 38 | 8 | 14 | 2 |
| 平 31 | 3 | 102 | 26 | 1.5 | 1.3 | 3 | 0 | 38 | 10 | 14 | 4 |
| 令 2 | 3 | 102 | 26 | 1.5 | 1.3 | 3 | 0 | 34 | 10 | 14 | 6 |
| 令 3 | 3 | 102 | 26 | 1.5 | 1.3 | 3 | 0 | 34 | 10 | 11 | 8 |

(令和4年3月31日現在) 資料：JA ながの「農業総合生産計画書」

農業産出額の推移

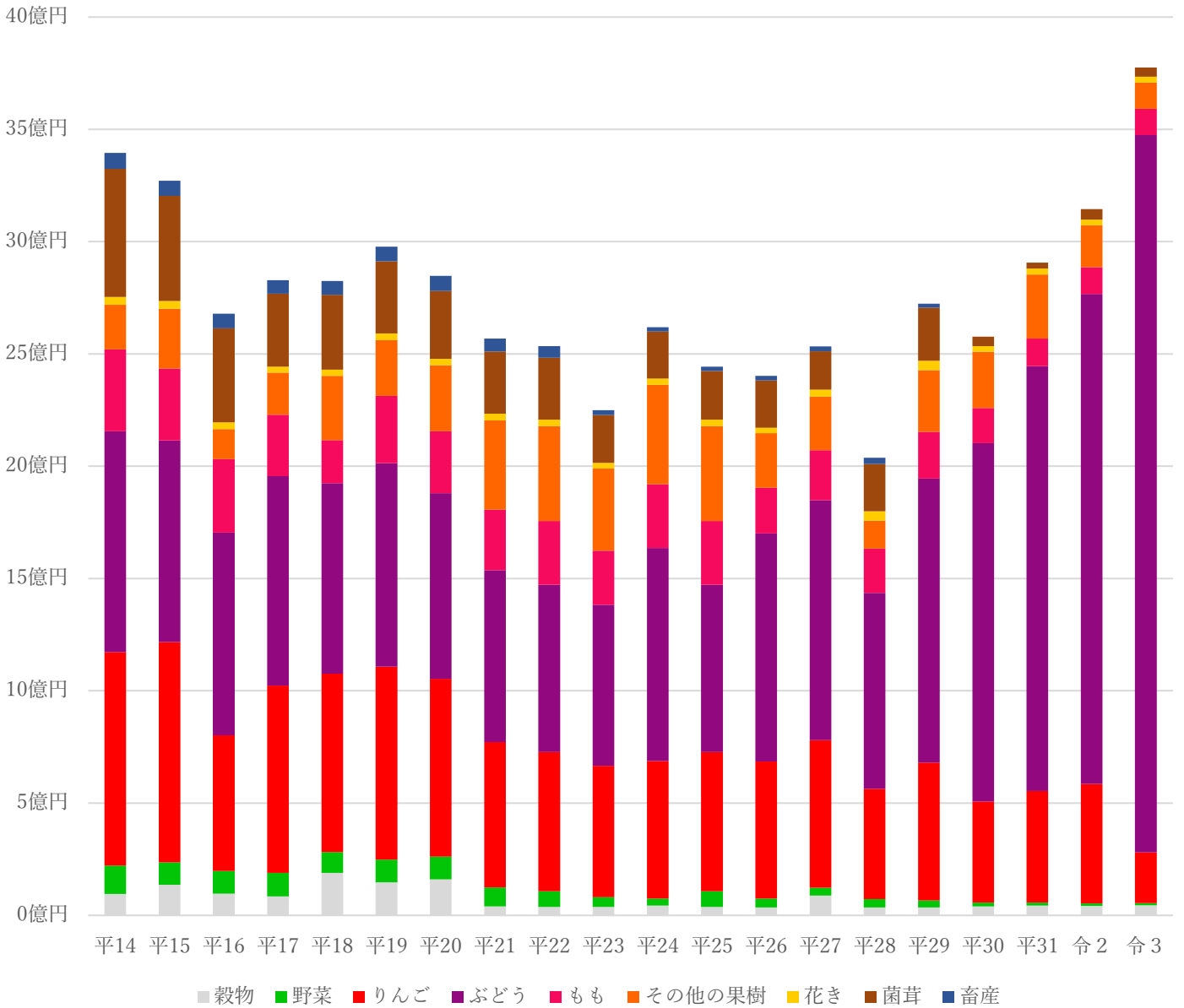

(単位：千円)

| 年度 | 農業粗生産額 | 穀類 | 野菜 | りんご | ぶどう | もも | その他の果樹 | 花き | 菌茸 | 畜産 |
|------|-----------|---------|---------|---------|---------|---------|---------|--------|---------|--------|
| 平 14 | 3,395,213 | 95,065 | 127,222 | 950,736 | 983,096 | 363,719 | 198,759 | 34,907 | 571,178 | 70,531 |
| 平 15 | 3,271,496 | 135,952 | 100,161 | 980,267 | 898,297 | 320,700 | 264,912 | 35,711 | 467,649 | 67,847 |
| 平 16 | 2,678,774 | 96,650 | 101,025 | 603,764 | 902,461 | 327,920 | 133,876 | 29,839 | 418,005 | 65,234 |
| 平 17 | 2,828,624 | 84,749 | 104,078 | 833,863 | 932,651 | 273,372 | 187,903 | 26,565 | 325,074 | 60,369 |
| 平 18 | 2,825,235 | 189,533 | 92,596 | 793,588 | 849,188 | 190,817 | 287,117 | 26,800 | 333,476 | 62,120 |
| 平 19 | 2,977,255 | 146,577 | 101,172 | 859,718 | 905,830 | 299,393 | 248,618 | 29,530 | 321,695 | 64,722 |
| 平 20 | 2,847,474 | 159,862 | 102,184 | 791,190 | 826,475 | 276,399 | 293,165 | 28,677 | 301,894 | 67,628 |
| 平 21 | 2,568,313 | 39,933 | 83,841 | 648,496 | 764,921 | 269,834 | 396,948 | 29,521 | 277,011 | 57,808 |

| 年度 | 農業 粗生産額 | 穀類 | 野菜 | りんご | ぶどう | もも | その他 の果樹 | 花き | 菌茸 | 畜産 |
|------|------------|--------|--------|---------|-----------|---------|------------|--------|---------|--------|
| 平 22 | 2,534,751 | 37,887 | 69,673 | 620,017 | 744,857 | 283,491 | 422,383 | 28,565 | 276,158 | 51,720 |
| 平 23 | 2,249,638 | 37,887 | 43,248 | 584,288 | 717,585 | 240,833 | 366,183 | 24,963 | 212,843 | 21,808 |
| 平 24 | 2,619,139 | 43,705 | 30,706 | 612,918 | 947,827 | 284,182 | 443,081 | 27,584 | 209,172 | 19,964 |
| 平 25 | 2,443,406 | 37,887 | 69,672 | 620,017 | 744,857 | 283,491 | 422,382 | 28,565 | 216,535 | 20,000 |
| 平 26 | 2,584,301 | 35,192 | 39,771 | 609,896 | 1,015,530 | 203,753 | 424,609 | 24,417 | 210,400 | 20,733 |
| 平 27 | 2,533,043 | 88,209 | 34,381 | 657,539 | 1,068,196 | 223,243 | 237,727 | 31,791 | 170,426 | 21,531 |
| 平 28 | 2,037,399 | 35,524 | 36,476 | 491,752 | 872,363 | 196,704 | 124,196 | 42,585 | 210,362 | 27,437 |
| 平 29 | 2,723,292 | 34,803 | 32,051 | 613,006 | 1,265,460 | 207,563 | 274,359 | 42,585 | 236,265 | 17,200 |
| 平 30 | 2,576,753 | 40,300 | 17,001 | 449,703 | 1,595,333 | 156,558 | 250,013 | 26,308 | 41,537 | — |
| 平 31 | 2,906,766 | 43,743 | 12,619 | 497,672 | 1,891,752 | 122,656 | 284,983 | 26,108 | 27,233 | — |
| 令 2 | 3,144,959 | 42,655 | 10,054 | 532,883 | 2,181,640 | 118,300 | 186,586 | 26,031 | 46,810 | — |
| 令 3 | 3,774,909 | 44,988 | 9,837 | 226,309 | 3,194,006 | 116,118 | 116,333 | 27,198 | 40,120 | — |

※平成 30 年度から令和 3 年度のデータについては概算の値になります。

(令和 4 年 3 月 31 日現在) 資料：JA ながの「農業総合生産計画書」

農家数・販売農家世帯人口

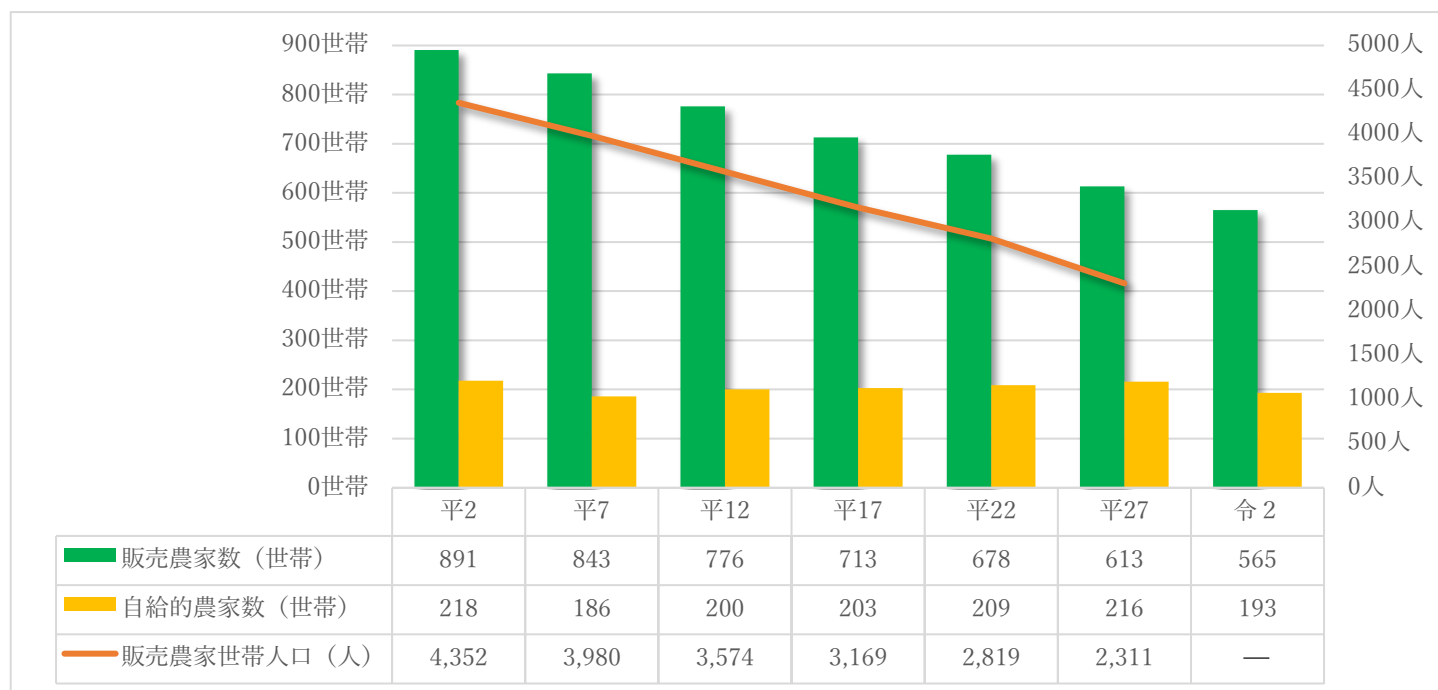

資料：農林水産省「農林業センサス」

経営耕地規模別農家数

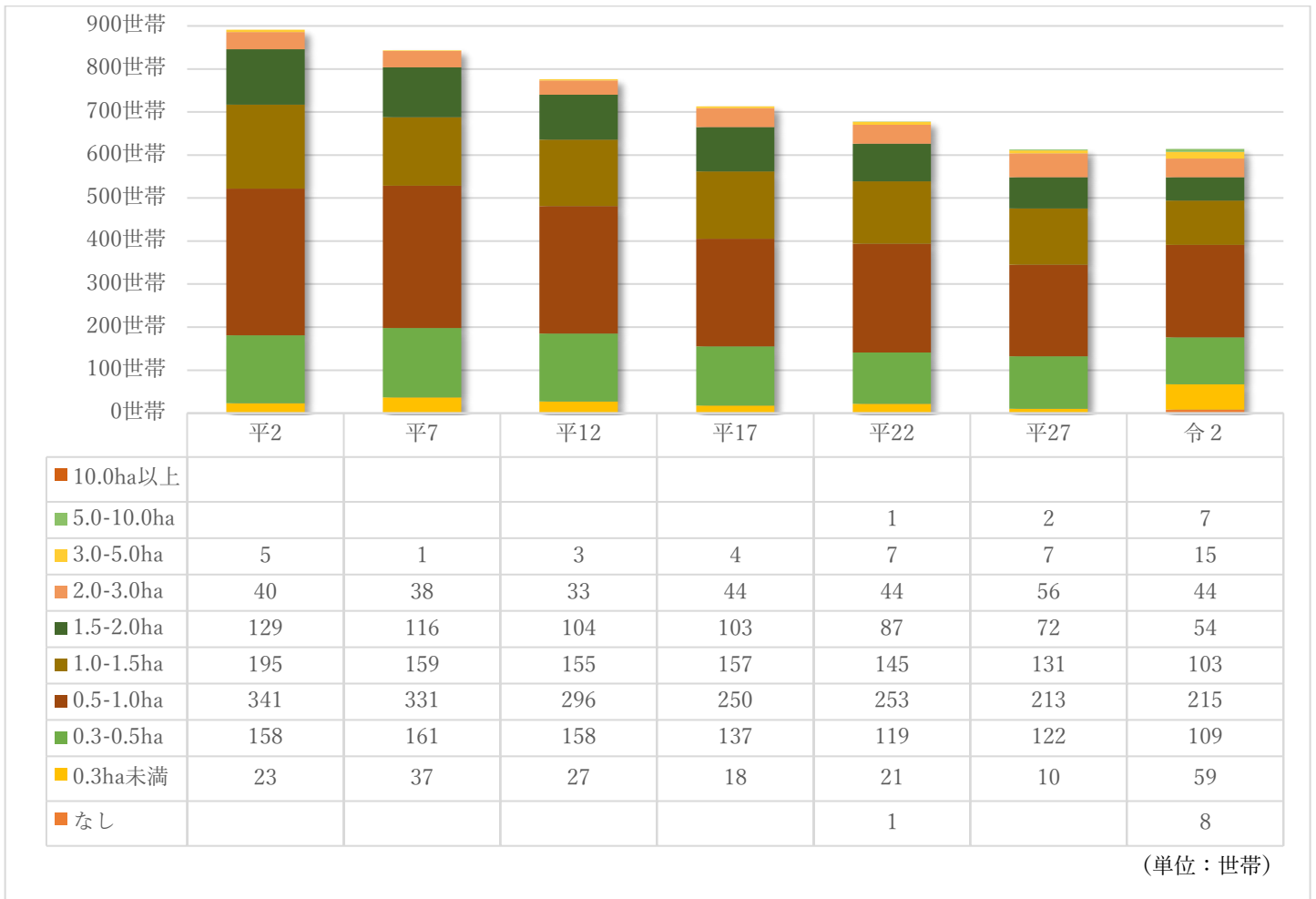

資料：農林水産省「農林業センサス」

経営耕地面積の推移

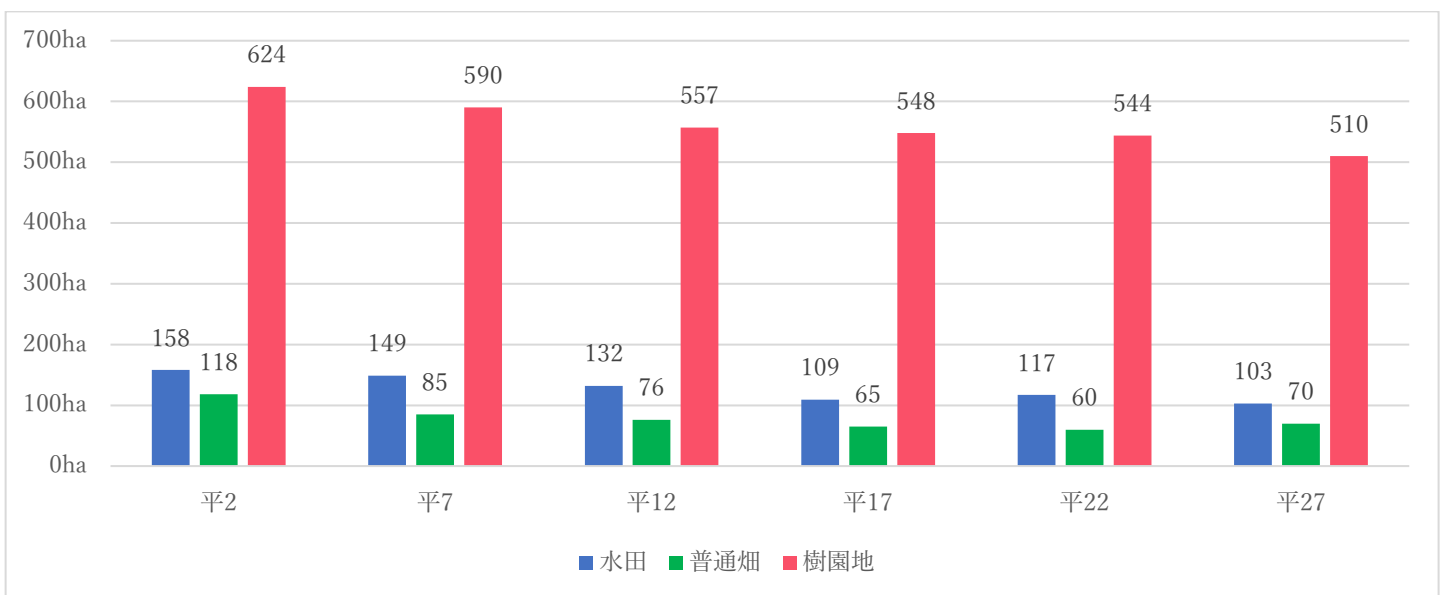

資料：農林水産省「農林業センサス」

専業・兼業農家数

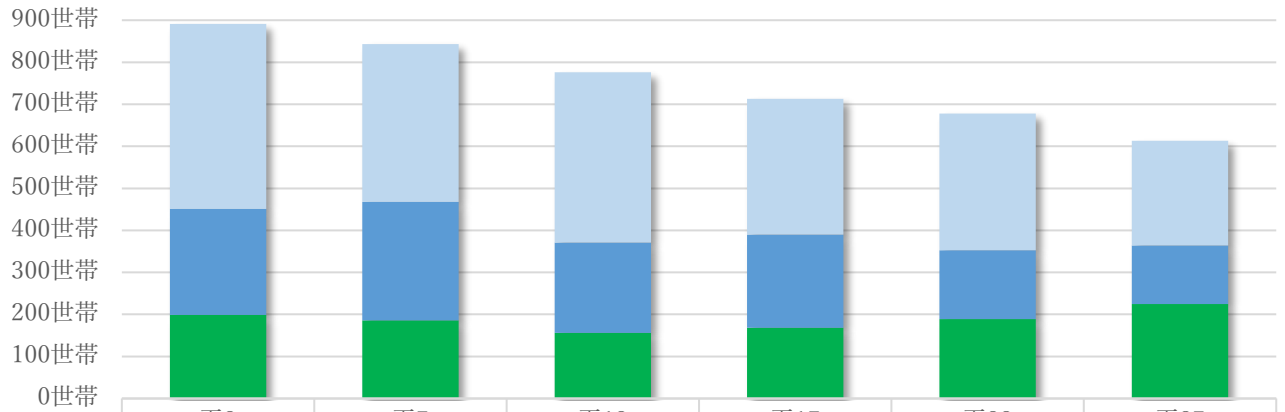

| | 平2 | 平7 | 平12 | 平17 | 平22 | 平27 |
|-----------|-----|-----|-----|-----|-----|-----|
| ■ 第2種兼業農家 | 440 | 375 | 405 | 323 | 325 | 249 |
| ■ 第1種兼業農家 | 252 | 282 | 215 | 222 | 164 | 139 |
| ■ 専業農家数 | 199 | 186 | 156 | 168 | 189 | 225 |

資料：農林水産省「農林業センサス」

観光

施設の入館状況

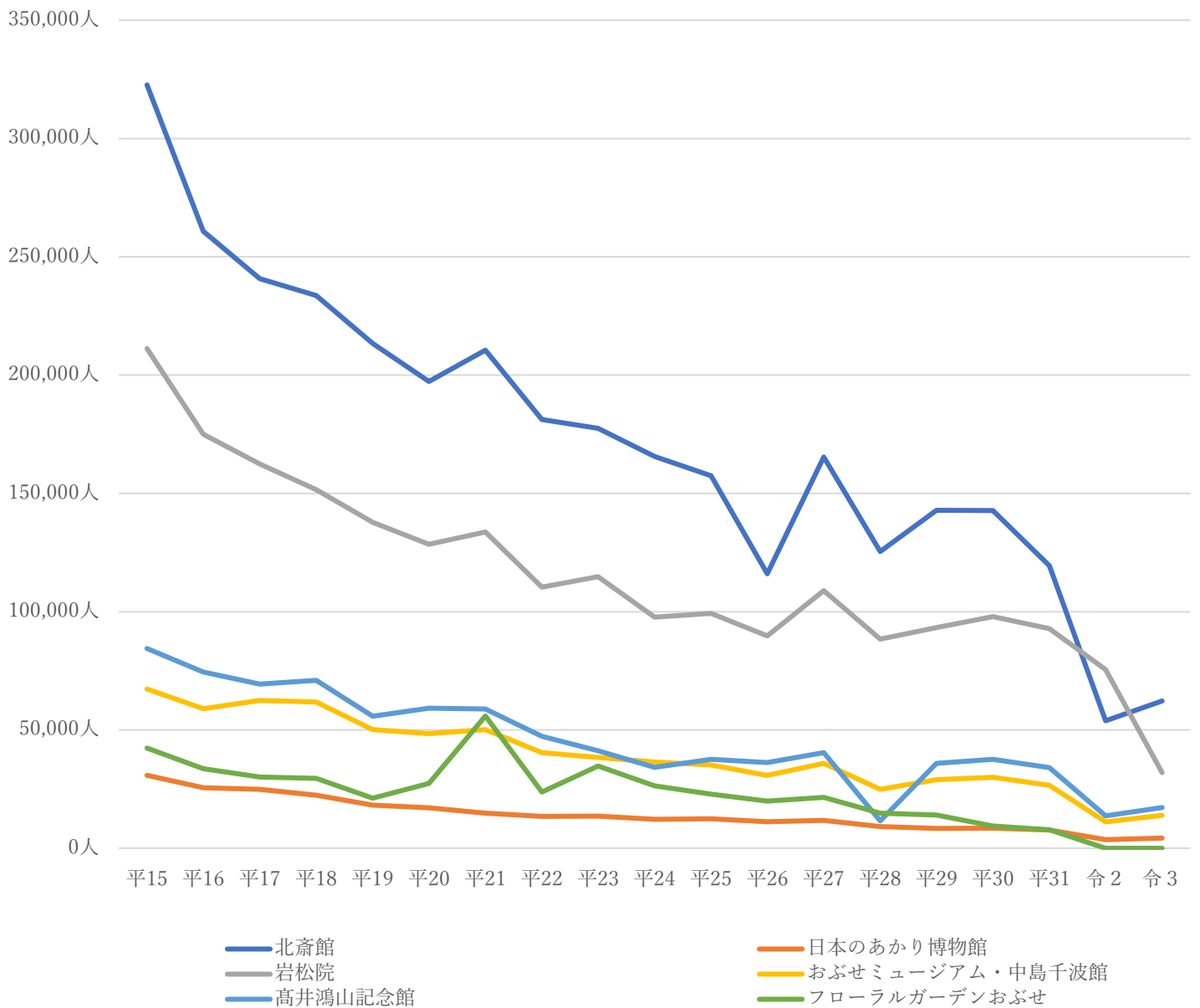

(単位：人)

| 年度 | 北斎館 | 岩松院 | 高井鴻山記念館 | 日本のあかり博物館 | おぶせミュージアム・中島千波館 | フローラルガーデンおぶせ | 合計 |
|-----|---------|---------|---------|-----------|-----------------|--------------|---------|
| 平15 | 322,675 | 211,214 | 84,425 | 30,833 | 67,309 | 42,310 | 758,766 |
| 平16 | 260,834 | 175,053 | 74,531 | 25,593 | 58,923 | 33,666 | 628,600 |
| 平17 | 240,720 | 162,438 | 69,377 | 24,934 | 62,453 | 30,128 | 590,050 |
| 平18 | 233,675 | 151,564 | 70,961 | 22,470 | 61,784 | 29,553 | 570,007 |
| 平19 | 213,423 | 137,705 | 55,767 | 18,198 | 50,158 | 21,181 | 496,432 |
| 平20 | 197,291 | 128,446 | 59,162 | 17,078 | 48,416 | 27,393 | 477,786 |
| 平21 | 210,578 | 133,704 | 58,836 | 14,784 | 50,126 | 55,900 | 523,928 |

| 年度 | 北斎館 | 岩松院 | 高井鴻山 記念館 | 日本のあかり 博物館 | おぶせミュージアム・ 中島千波館 | フローラルガーデン おぶせ | 合計 |
|------|---------|---------|-------------|---------------|---------------------|------------------|---------|
| 平 22 | 181,250 | 110,342 | 47,355 | 13,479 | 40,455 | 23,762 | 416,643 |
| 平 23 | 177,536 | 114,738 | 41,242 | 13,618 | 38,375 | 34,776 | 420,285 |
| 平 24 | 165,547 | 97,682 | 34,144 | 12,191 | 36,470 | 26,369 | 372,403 |
| 平 25 | 157,479 | 99,295 | 37,582 | 12,492 | 35,241 | 22,902 | 364,991 |
| 平 26 | 116,001 | 89,808 | 36,277 | 11,191 | 30,848 | 19,955 | 304,080 |
| 平 27 | 165,343 | 108,899 | 40,413 | 11,728 | 35,861 | 21,465 | 383,709 |
| 平 28 | 125,464 | 88,631 | 11,572 | 9,168 | 24,939 | 14,861 | 274,635 |
| 平 29 | 142,880 | 93,228 | 35,926 | 8,354 | 29,032 | 13,988 | 323,408 |
| 平 30 | 142,734 | 97,871 | 37,606 | 8,547 | 29,959 | 9,389 | 326,106 |
| 平 31 | 119,439 | 92,803 | 34,029 | 7,740 | 26,570 | 7,859 | 288,440 |
| 令 2 | 53,888 | 75,555 | 13,682 | 3,630 | 11,153 | — | 157,908 |
| 令 3 | 62,299 | 31,977 | 17,203 | 4,314 | 13,895 | — | 129,688 |

※フローラルガーデンおぶせは、令和2年度から入館料無料となっているため入館数が不明です。

(令和4年3月31日現在) 資料：関係施設資料

長野電鉄「小布施駅」利用状況

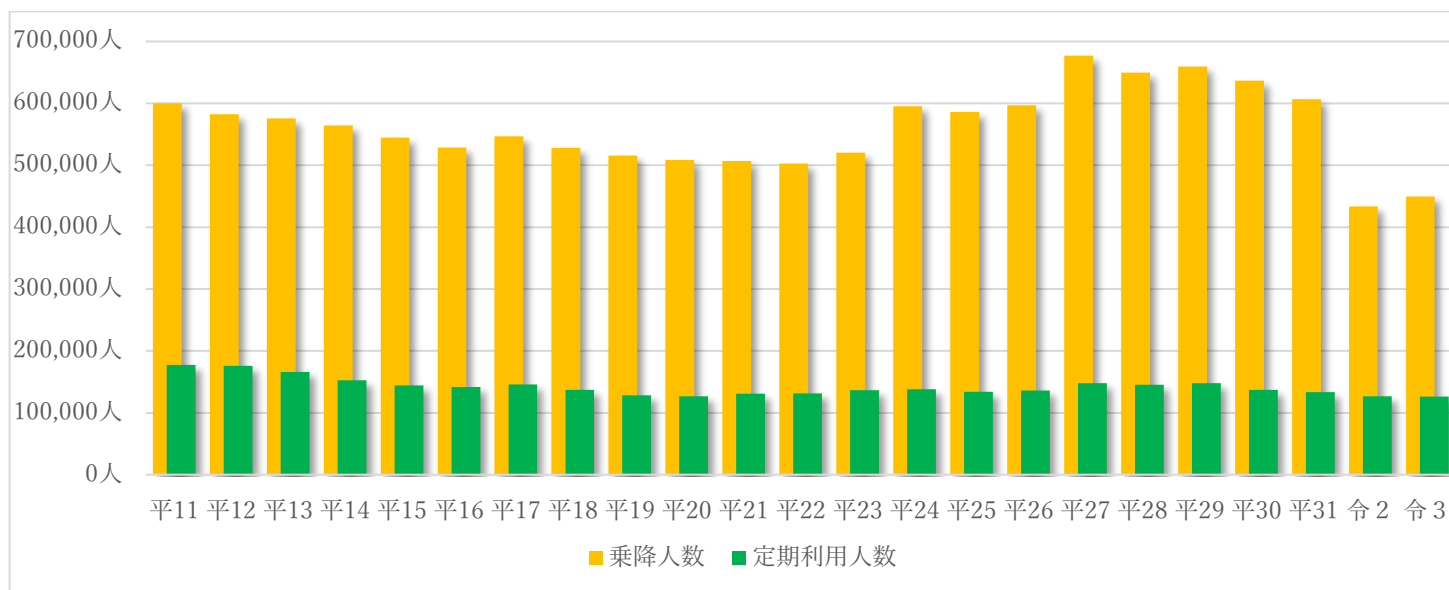

(単位：人)

| 年度 | 乗降人数合計 | 乗車人数 | 降車人数 | 定期利用人数 |
|------|---------|-----------------|------|---------|
| 平 11 | 599,853 | — | — | 177,270 |
| 平 12 | 582,463 | — | — | 175,560 |
| 平 13 | 575,797 | — | — | 166,050 |
| 平 14 | 564,531 | — | — | 152,670 |
| 平 15 | 544,840 | ※H21年以前の統計データ無し | | 144,180 |
| 平 16 | 528,660 | — | — | 141,420 |
| 平 17 | 546,523 | — | — | 145,740 |
| 平 18 | 528,148 | — | — | 136,920 |
| 平 19 | 515,810 | — | — | 128,010 |

| 年度 | 乗降人数合計 | 乗車人数 | 降車人数 | 定期利用人数 |
|------|---------|-----------------|---------|---------|
| 平 20 | 508,436 | ※H21年以前の統計データ無し | | 126,690 |
| 平 21 | 506,797 | ※H21年以前の統計データ無し | | 130,680 |
| 平 22 | 502,692 | 242,684 | 260,008 | 131,220 |
| 平 23 | 520,493 | 250,452 | 270,041 | 136,290 |
| 平 24 | 595,095 | 248,230 | 346,865 | 138,000 |
| 平 25 | 586,151 | 248,507 | 337,644 | 133,920 |
| 平 26 | 596,843 | 250,011 | 346,832 | 135,750 |
| 平 27 | 677,073 | 290,441 | 386,632 | 147,720 |
| 平 28 | 649,383 | 275,189 | 374,194 | 145,380 |
| 平 29 | 659,440 | 280,119 | 379,321 | 147,810 |
| 平 30 | 636,567 | 265,813 | 370,754 | 136,800 |
| 平 31 | 606,826 | 252,905 | 353,921 | 133,290 |
| 令 2 | 433,651 | 191,640 | 242,011 | 126,840 |
| 令 3 | 449,209 | 195,838 | 253,371 | 126,180 |

(令和4年3月31日現在) 資料：長野電鉄業務資料

小布施 PA スマート IC 利用状況

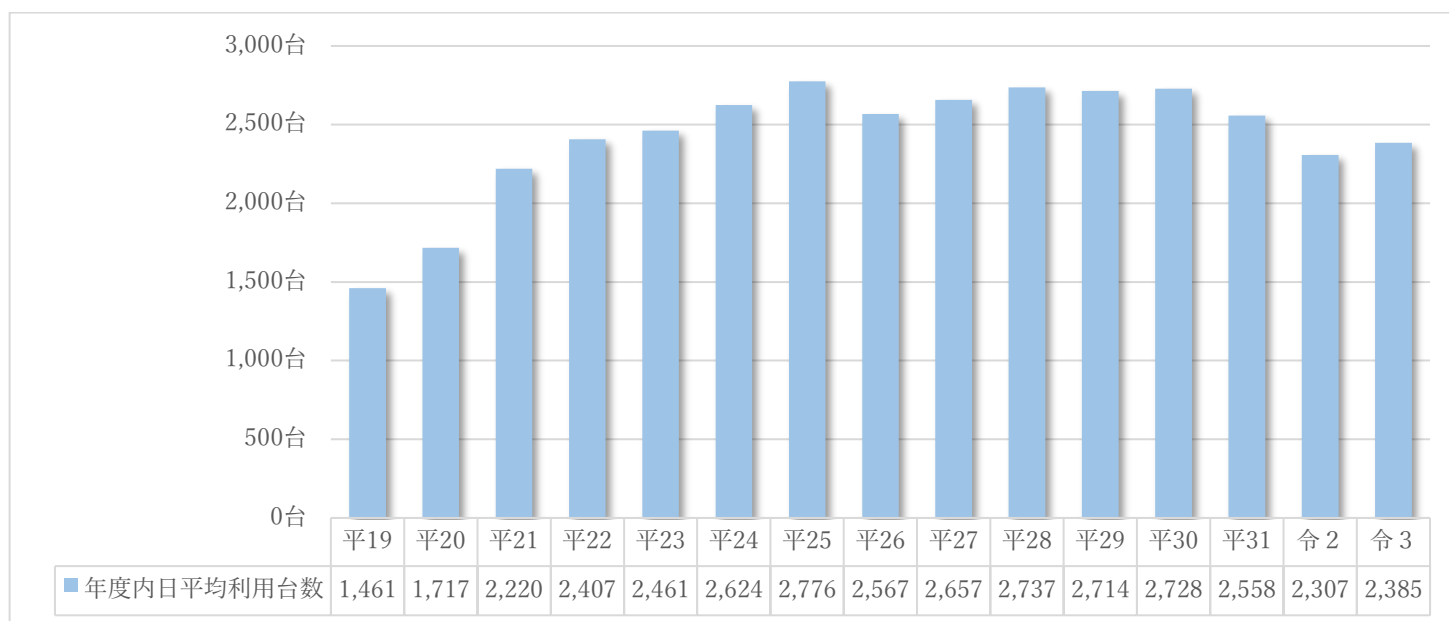

(令和4年3月31日現在) 資料：都市計画係業務資料

福祉

要介護認定 介護度別人数

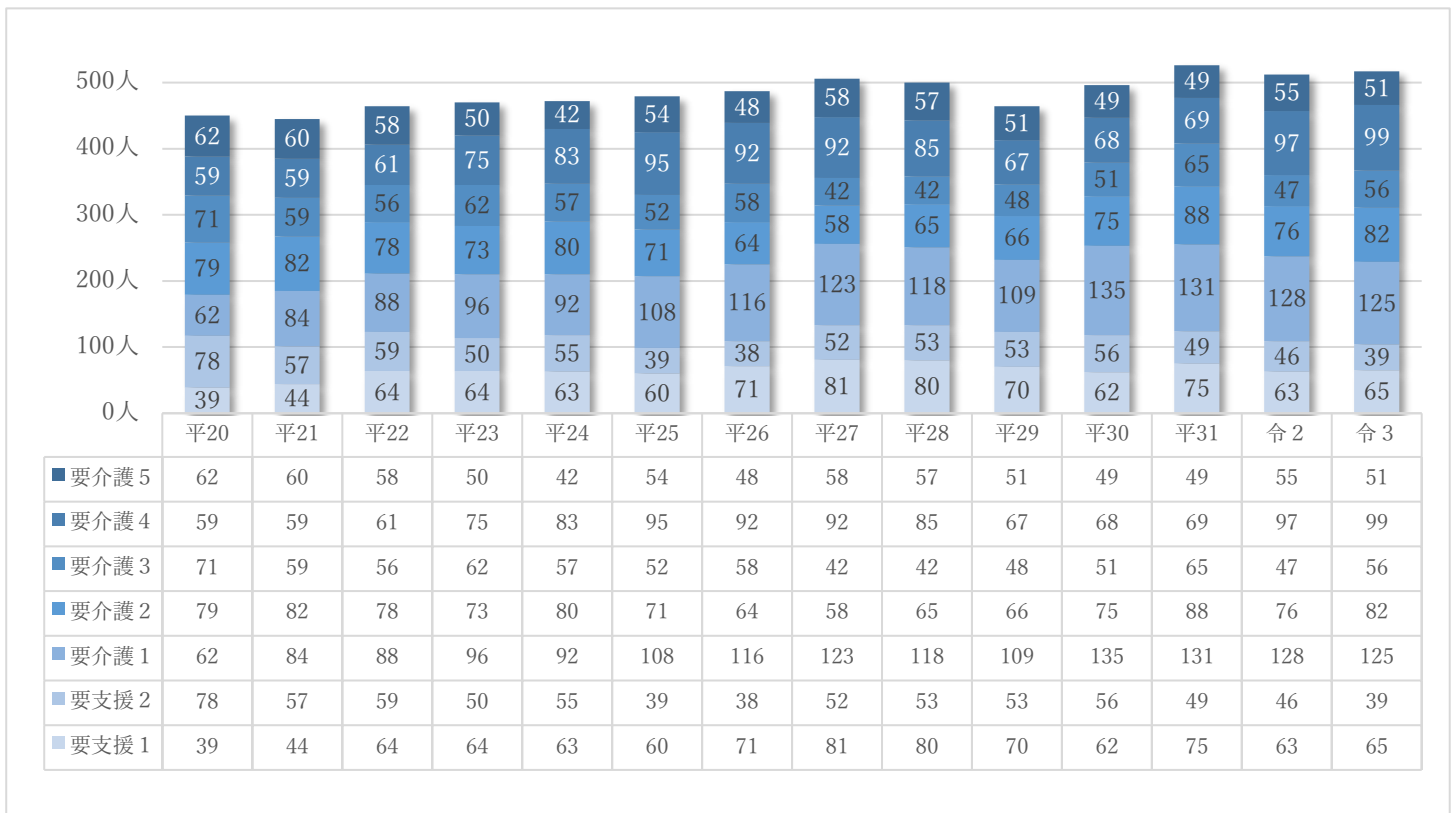

(令和4年3月31日現在) 資料：高齢者福祉係業務資料

要介護認定詳細

(単位：人)

| 年度 | 要支援度 | | | | | | 要介護度 | | | | | | | | | | | | | | |
|--------|------|----|----|----|----|----|------|-----|-----|----|----|----|----|----|----|----|----|----|----|----|----|
| | 1 | | | 2 | | | 1 | | | 2 | | | 3 | | | 4 | | | 5 | | |
| | 31 | 2 | 3 | 31 | 2 | 3 | 31 | 2 | 3 | 31 | 2 | 3 | 31 | 2 | 3 | 31 | 2 | 3 | 31 | 2 | 3 |
| 64歳以下 | 2 | 1 | 0 | 1 | 1 | 2 | 0 | 2 | 1 | 3 | 1 | 1 | 2 | 2 | 4 | 1 | 0 | 0 | 0 | 1 | 1 |
| 65～74歳 | 5 | 5 | 7 | 5 | 4 | 2 | 9 | 9 | 11 | 5 | 4 | 4 | 7 | 3 | 4 | 3 | 5 | 4 | 2 | 3 | 5 |
| 75歳以上 | 68 | 57 | 58 | 43 | 41 | 35 | 122 | 117 | 113 | 80 | 71 | 77 | 56 | 42 | 48 | 65 | 92 | 95 | 47 | 51 | 45 |

(令和4年3月31日現在) 資料：高齢者福祉係業務資料

地域密着型サービス利用状況（小規模多機能型居宅介護・認知症対応型共同生活介護等）

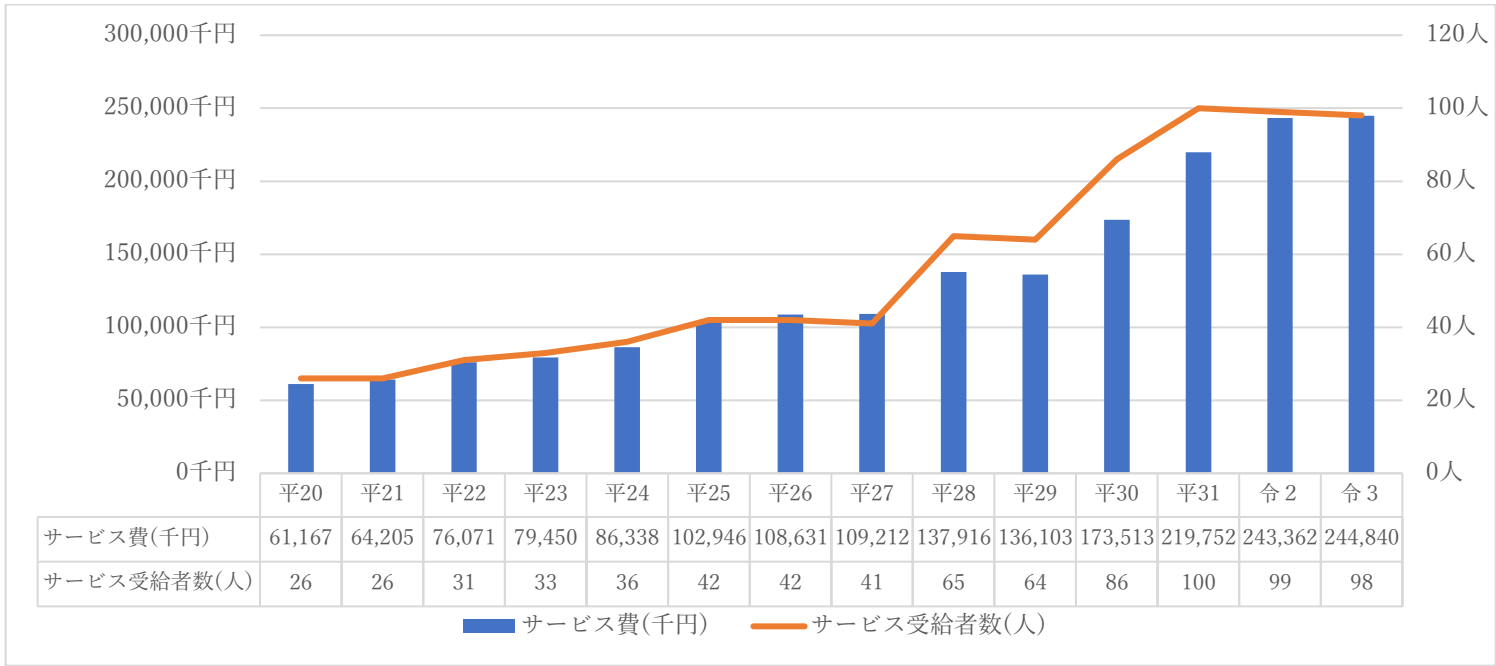

(令和4年4月31日現在) 資料：高齢者福祉係業務資料

居宅介護利用状況（通所介護・訪問介護・短期入所生活介護・福祉用具貸与等）

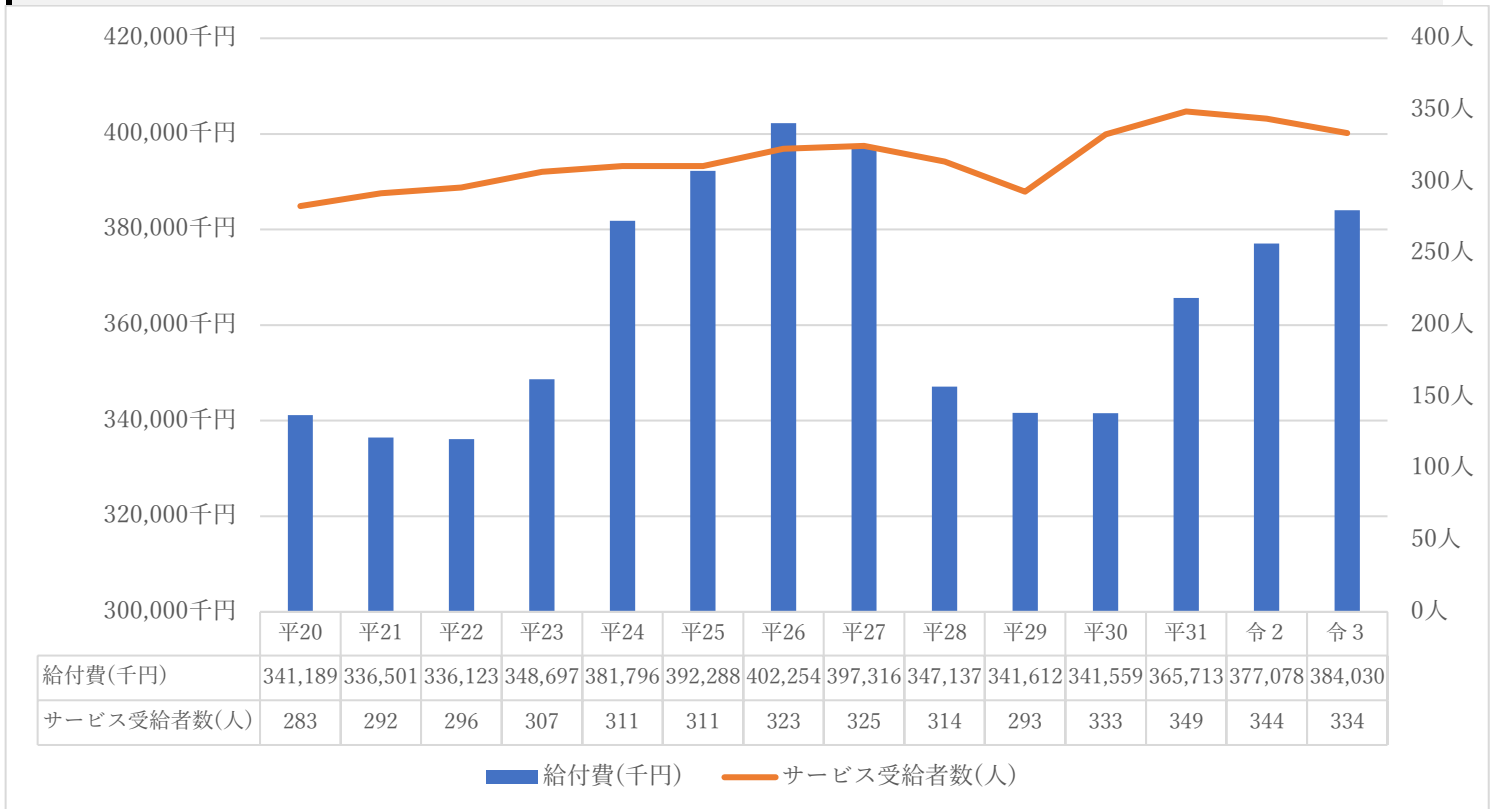

(令和4年3月31日現在) 資料：高齢者福祉係業務資料

施設介護利用状況（老人福祉施設・老人保健施設等）

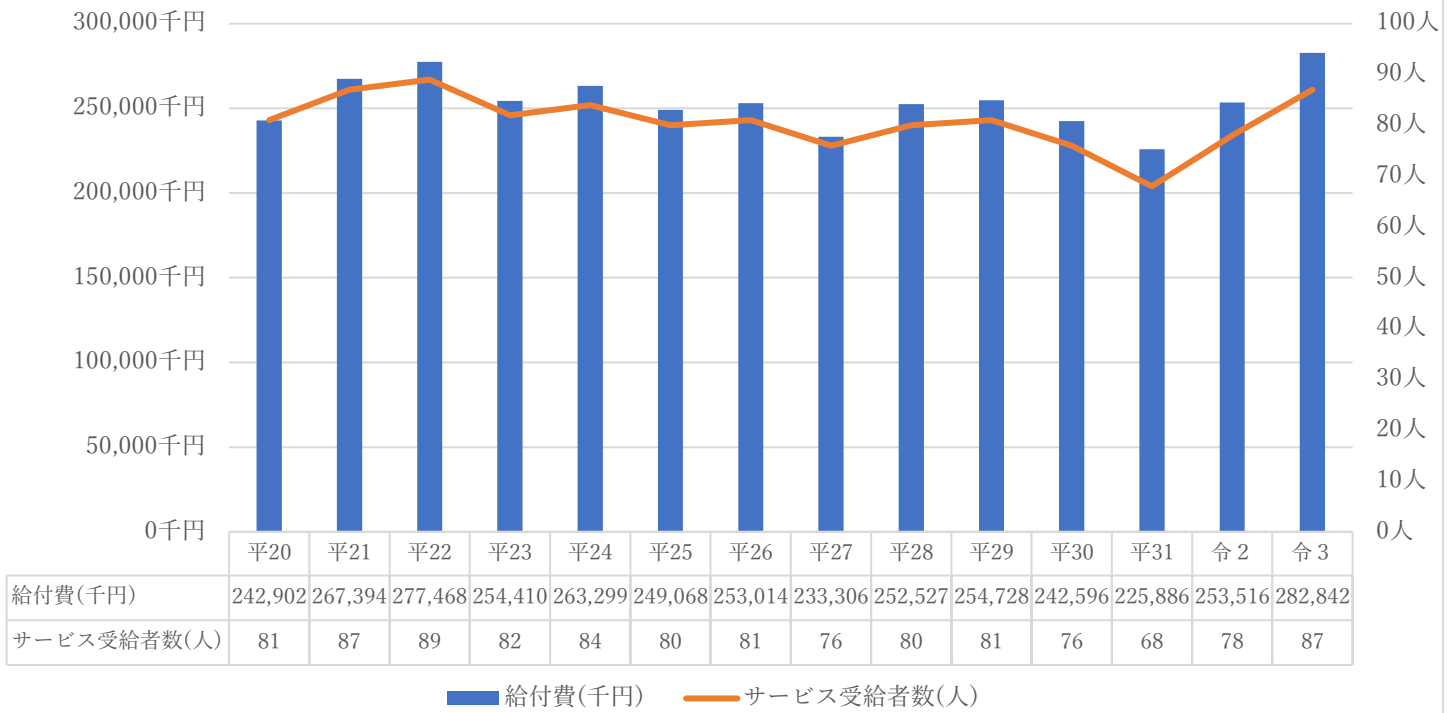

（令和4年3月31日現在）資料：高齢者福祉係業務資料

障がい者手帳所持者数

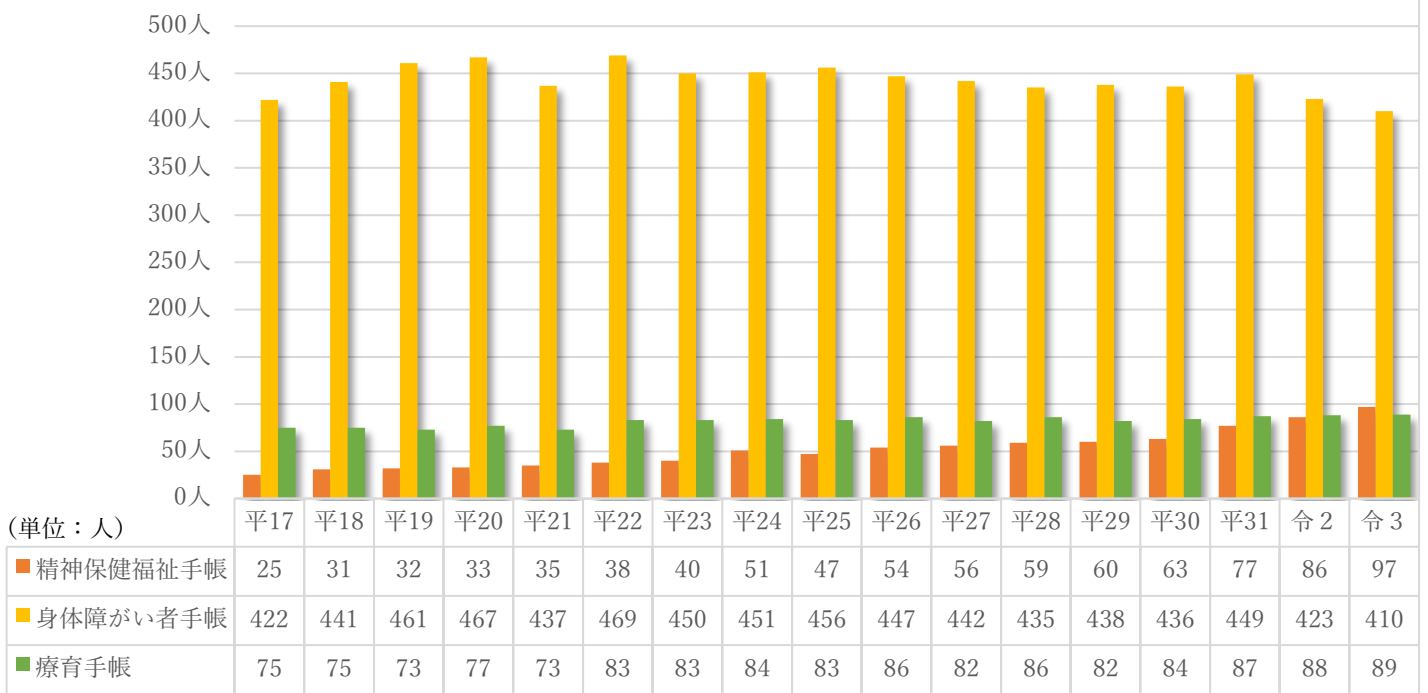

（令和4年3月31日現在）資料：地域福祉係、健康係業務資料

がん検診受診状況

がん検診受診者数

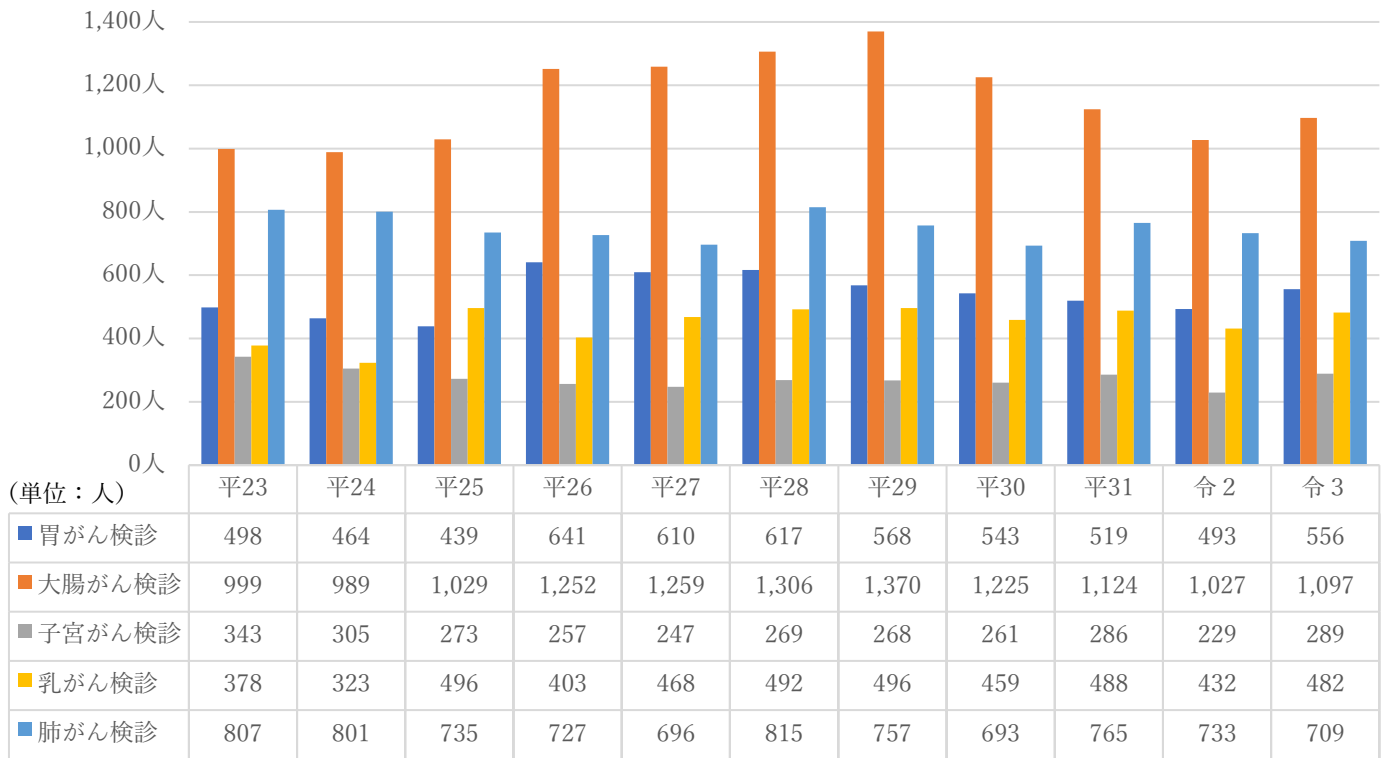

がん検診要精密検査者数

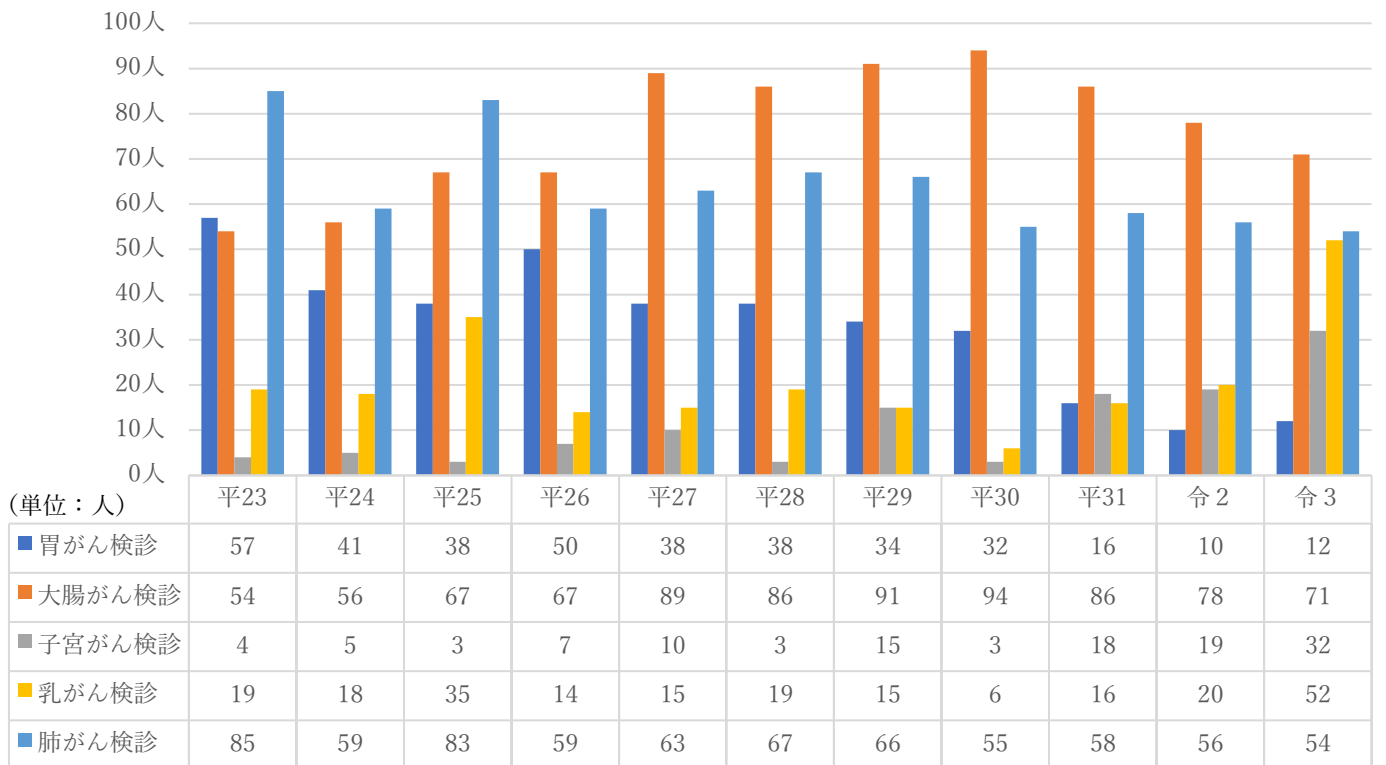

(令和4年3月31日現在) 資料：健康係業務資料

特定健診受診状況

対象者・受診者

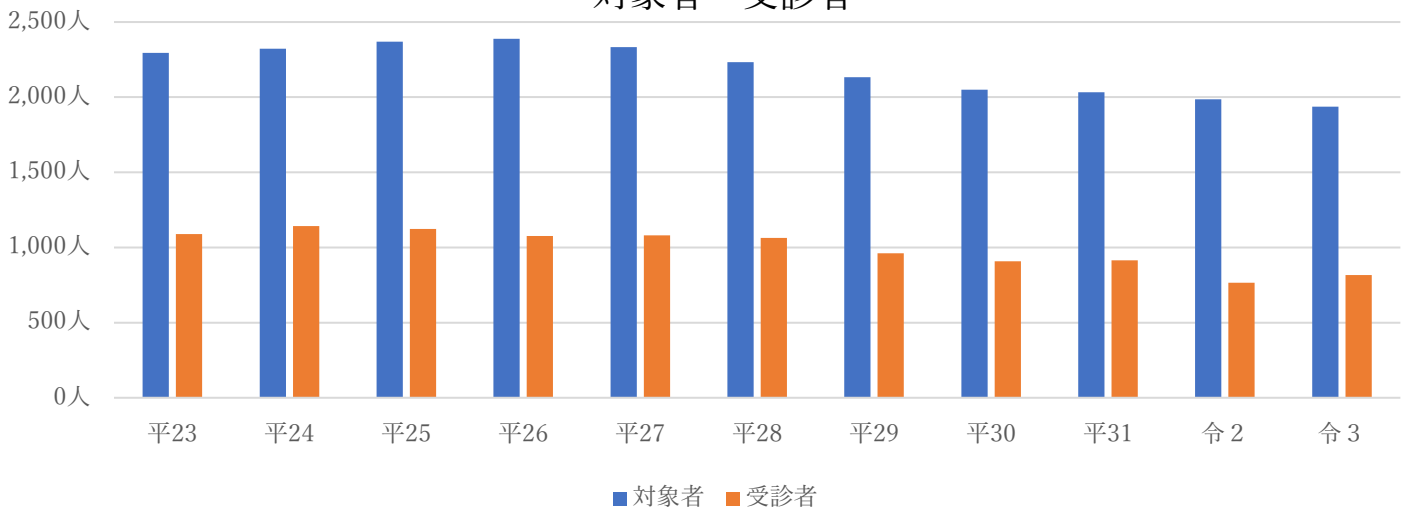

受診率・保健指導実施率

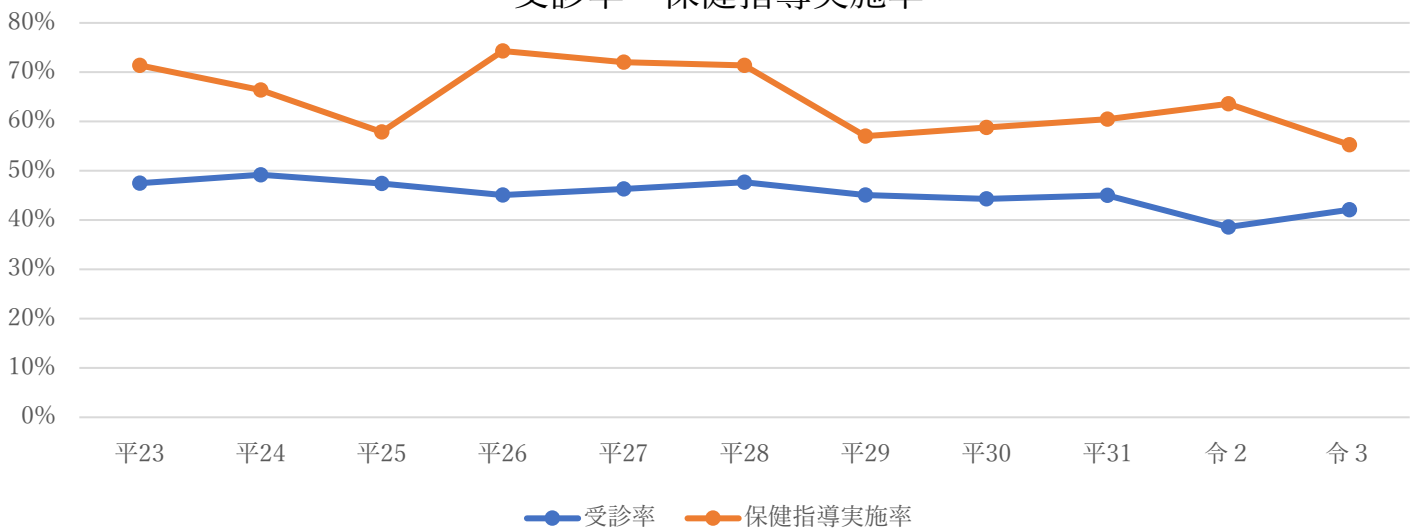

| 年度 | 特定健診 | | | |
|------|---------|---------|---------|-------------|
| | 対象者 (人) | 受診者 (人) | 受診率 (%) | 保健指導実施率 (%) |
| 平 23 | 2,294 | 1,090 | 47.5% | 71.4% |
| 平 24 | 2,323 | 1,142 | 49.2% | 66.4% |
| 平 25 | 2,369 | 1,124 | 47.4% | 57.9% |
| 平 26 | 2,388 | 1,076 | 45.1% | 74.3% |
| 平 27 | 2,333 | 1,081 | 46.3% | 72.0% |
| 平 28 | 2,232 | 1,064 | 47.7% | 71.4% |
| 平 29 | 2,133 | 961 | 45.1% | 57.0% |
| 平 30 | 2,050 | 908 | 44.3% | 58.8% |
| 平 31 | 2,032 | 914 | 45.0% | 60.5% |
| 令 2 | 1,987 | 766 | 38.6% | 63.6% |
| 令 3 | 1,936 | 816 | 42.1% | 55.3% |

(令和4年10月31日現在) 資料：県国保連合会資料

受診者数・所見有者数

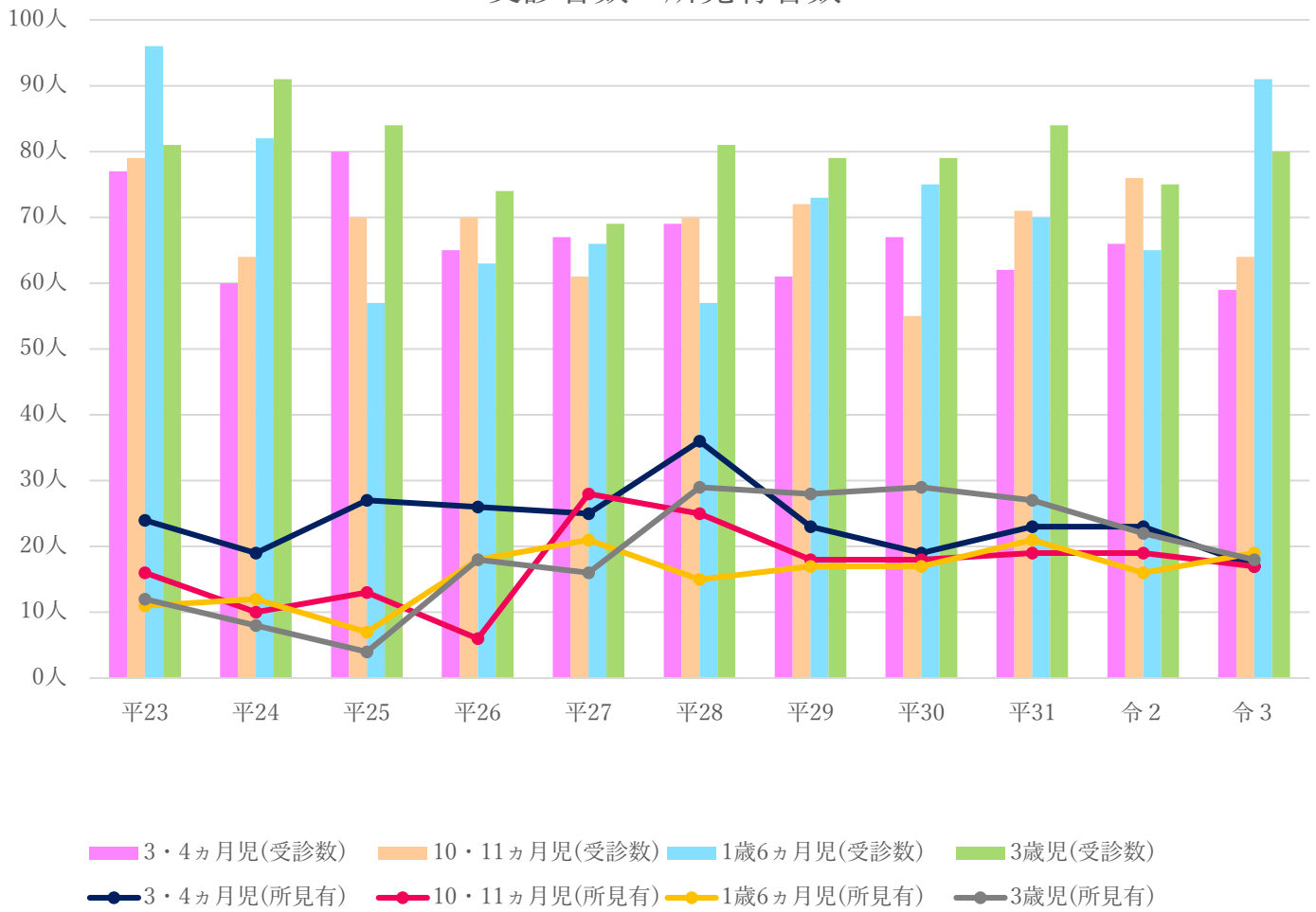

う歯（虫歯）発見者数

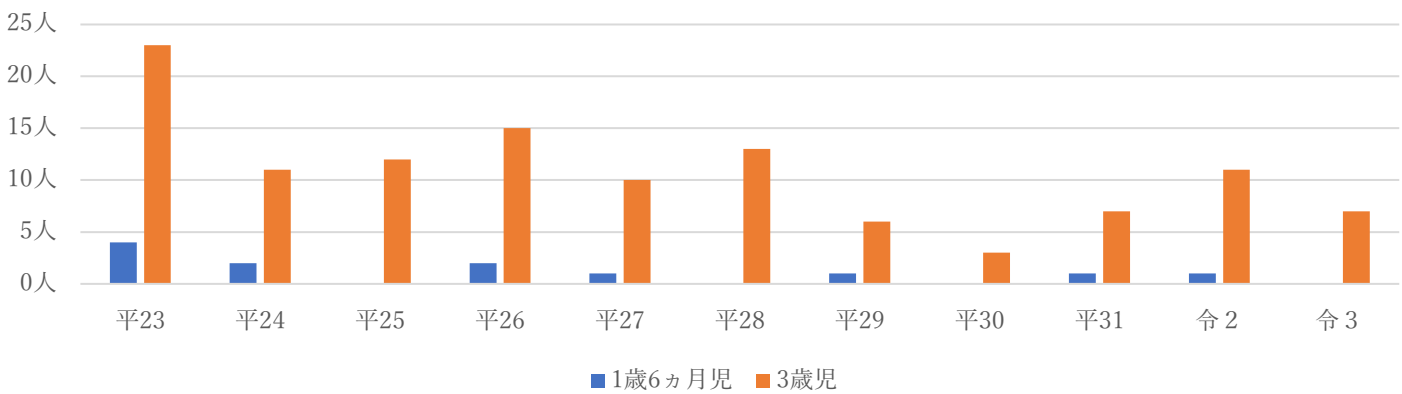

(単位：人)

| 年度 | 3・4ヵ月児健康診査 | | 10・11ヵ月児健康診査 | | 1歳6ヵ月児健康診査 | | | 3歳児健康診査 | | |
|-----|------------|-----|--------------|-----|------------|-----|------|---------|-----|------|
| | 受診者 | 所見有 | 受診者 | 所見有 | 受診者 | 所見有 | う歯あり | 受診者 | 所見有 | う歯あり |
| 平23 | 77 | 24 | 79 | 16 | 96 | 11 | 4 | 81 | 12 | 23 |
| 平24 | 60 | 19 | 64 | 10 | 82 | 12 | 2 | 91 | 8 | 11 |
| 平25 | 80 | 27 | 70 | 13 | 57 | 7 | 0 | 84 | 4 | 12 |
| 平26 | 65 | 26 | 70 | 6 | 63 | 18 | 2 | 74 | 18 | 15 |
| 平27 | 67 | 25 | 61 | 28 | 66 | 21 | 1 | 69 | 16 | 10 |
| 平28 | 69 | 36 | 70 | 25 | 57 | 15 | 0 | 81 | 29 | 13 |
| 平29 | 61 | 23 | 72 | 18 | 73 | 17 | 1 | 79 | 28 | 6 |
| 平30 | 67 | 19 | 55 | 18 | 75 | 17 | 0 | 79 | 29 | 3 |
| 平31 | 62 | 23 | 71 | 19 | 70 | 21 | 1 | 84 | 27 | 7 |
| 令2 | 66 | 23 | 76 | 19 | 65 | 16 | 1 | 75 | 22 | 11 |
| 令3 | 59 | 17 | 64 | 17 | 91 | 19 | 0 | 80 | 18 | 7 |

(令和4年3月31日現在) 資料：健康係業務資料

予防接種実施状況

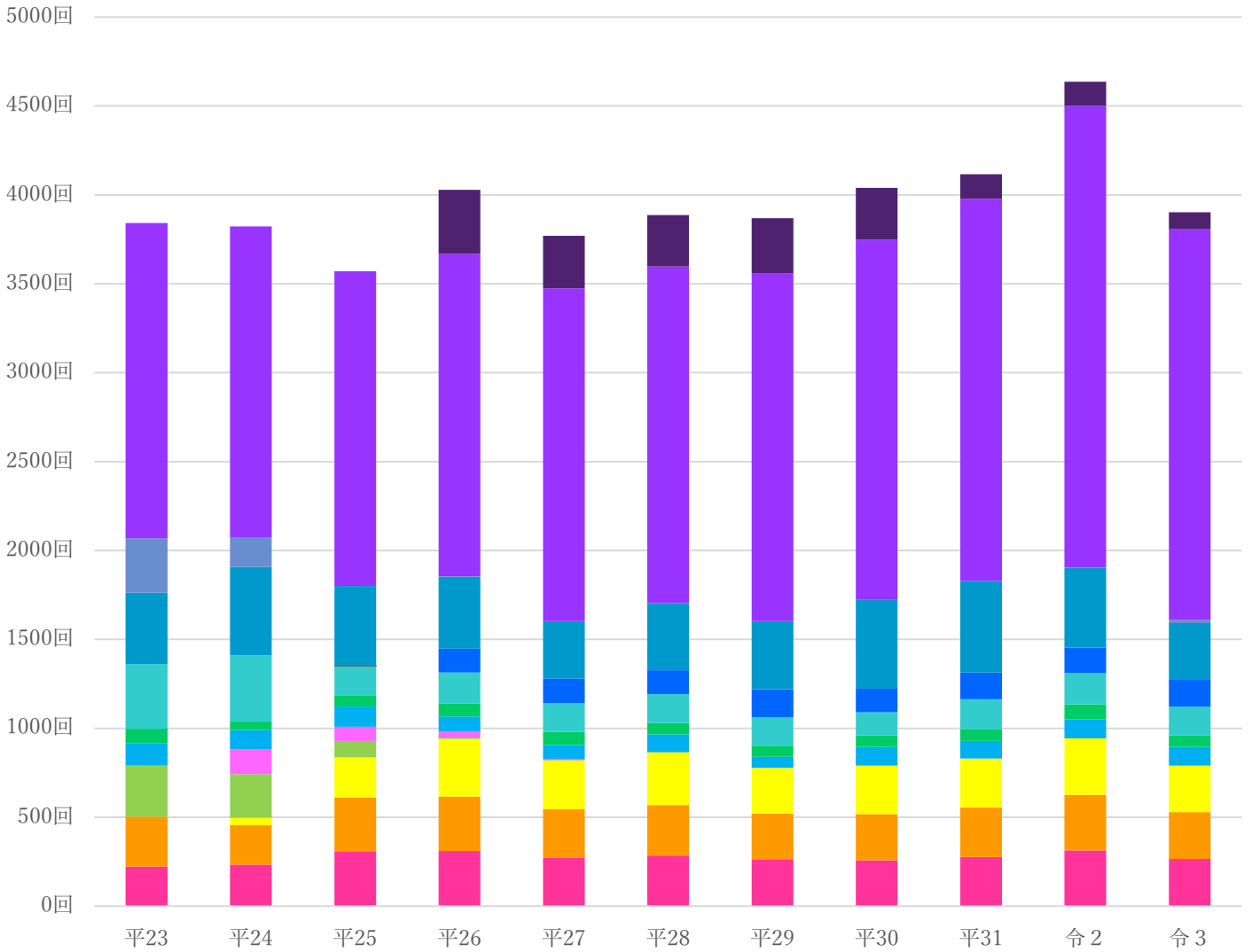

- 高齢者肺炎球菌
- 高齢者インフルエンザ
- 子宮頸がん
- 日本脳炎
- 水痘
- 風しん
- 麻しん
- MR (麻しん、風しんの予防注射)
- BCG (結核の予防注射)
- DT (ジフテリア、破傷風の2種混合予防注射)
- IPV (ポリオの予防注射)
- DPT (ジフテリア、百日せき、破傷風の3種混合予防注射)
- DPT-IPV (ジフテリア、百日せき、破傷風、ポリオの4種混合予防注射)
- 小児用肺炎球菌
- Hib (ヘモフィルス・インフルエンザ菌b型の注射)

| 年度 | 平 23 | 平 24 | 平 25 | 平 26 | 平 27 | 平 28 | 平 29 | 平 30 | 平 31 | 令 2 | 令 3 |
|------------|-------|-------|-------|-------|-------|-------|-------|-------|-------|-------|-------|
| Hib | 223 | 234 | 308 | 310 | 272 | 284 | 261 | 258 | 276 | 314 | 265 |
| 小児用肺炎球菌 | 280 | 221 | 304 | 306 | 273 | 285 | 260 | 259 | 278 | 312 | 263 |
| DPT-IPV | 0 | 42 | 224 | 324 | 274 | 297 | 257 | 274 | 276 | 318 | 263 |
| DPT | 288 | 245 | 93 | 8 | 1 | 0 | 0 | 0 | 0 | 0 | 0 |
| IPV | 0 | 140 | 80 | 33 | 8 | 0 | 0 | 0 | 0 | 0 | 0 |
| DT | 124 | 108 | 113 | 85 | 79 | 100 | 62 | 105 | 100 | 106 | 104 |
| BCG | 83 | 48 | 64 | 74 | 73 | 64 | 62 | 66 | 66 | 85 | 65 |
| MR | 364 | 373 | 165 | 174 | 162 | 163 | 161 | 129 | 168 | 176 | 163 |
| 麻疹 | 0 | 0 | 1 | 0 | 0 | 0 | 0 | 0 | 0 | 0 | 0 |
| 風疹 | 0 | 0 | 0 | 0 | 0 | 0 | 0 | 0 | 0 | 0 | 0 |
| 水痘 | 0 | 0 | 0 | 134 | 139 | 133 | 157 | 132 | 150 | 144 | 150 |
| 日本脳炎 | 400 | 497 | 448 | 404 | 321 | 377 | 383 | 499 | 515 | 446 | 319 |
| 子宮頸がん | 307 | 164 | 1 | 3 | 0 | 0 | 0 | 0 | 0 | 4 | 19 |
| 高齢者インフルエンザ | 1,773 | 1,750 | 1,769 | 1,813 | 1,873 | 1,895 | 1,954 | 2,026 | 2,149 | 2,596 | 2,196 |
| 高齢者肺炎球菌 | 0 | 0 | 0 | 361 | 294 | 289 | 312 | 292 | 138 | 135 | 96 |

(令和4年3月31日現在) 資料：健康係業務資料

主な死因別死亡者数

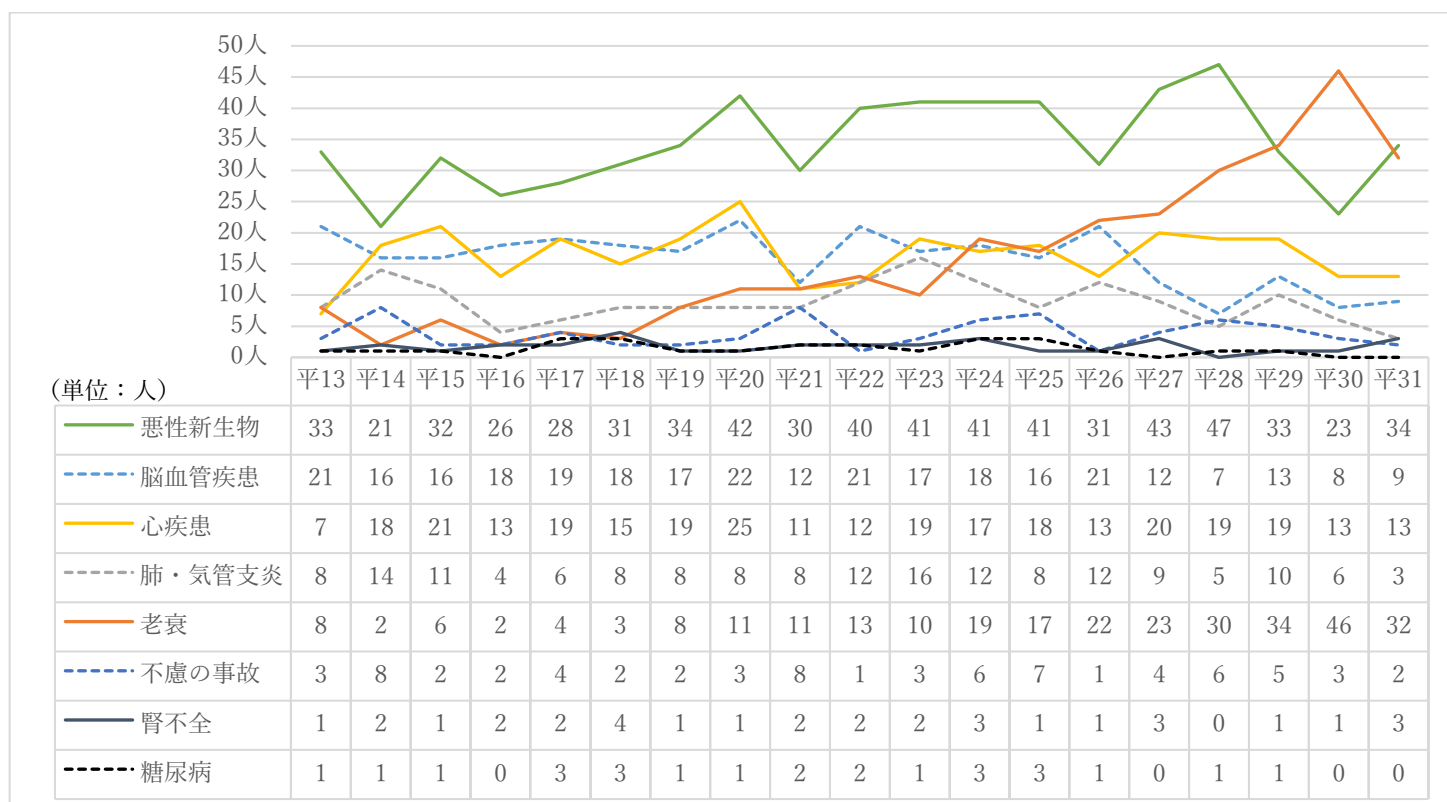

資料：長野県長野保健福祉事務所業務の概要（人口動態統計）

医療施設の状況

| 年度 | 病院 | | 診療所 | | 歯科 | 助産所 | 施術所 (はり・きゅう等) |
|------|---------|---------|---------|---------|---------|---------|------------------|
| | 施設数 (棟) | 病床数 (床) | 施設数 (棟) | 病床数 (床) | 施設数 (棟) | 施設数 (棟) | 施設数 (棟) |
| 平 13 | 1 | 151 | 7 | 2 | 3 | 0 | 7 |
| 平 14 | 1 | 155 | 7 | 2 | 3 | 0 | 8 |
| 平 15 | 1 | 155 | 7 | 2 | 3 | 0 | 8 |
| 平 16 | 1 | 155 | 7 | 2 | 4 | 0 | 8 |
| 平 17 | 1 | 155 | 7 | 2 | 4 | 0 | 8 |
| 平 18 | 1 | 155 | 7 | 2 | 4 | 0 | 7 |
| 平 19 | 1 | 155 | 7 | 2 | 4 | 0 | 8 |
| 平 20 | 1 | 155 | 8 | 2 | 4 | 0 | 8 |
| 平 21 | 1 | 155 | 8 | 2 | 4 | 0 | 11 |
| 平 22 | 1 | 155 | 8 | 2 | 4 | 0 | 11 |
| 平 23 | 1 | 155 | 8 | 2 | 4 | 0 | 11 |
| 平 24 | 1 | 155 | 7 | 2 | 4 | 0 | 11 |
| 平 25 | 1 | 155 | 7 | 0 | 4 | 0 | 10 |
| 平 26 | 1 | 155 | 6 | 0 | 4 | 0 | 12 |
| 平 27 | 1 | 155 | 6 | 0 | 4 | 0 | 12 |
| 平 28 | 1 | 155 | 6 | 0 | 4 | 0 | 11 |
| 平 29 | 1 | 155 | 8 | 0 | 4 | 0 | 12 |
| 平 30 | 1 | 155 | 8 | 0 | 4 | 0 | 12 |
| 平 31 | 1 | 155 | 7 | 0 | 4 | 0 | 11 |
| 令 2 | 1 | 155 | 7 | 0 | 4 | 0 | 11 |
| 令 3 | 1 | 155 | 8 | 0 | 4 | 0 | 11 |

(令和4年4月1日現在) 資料：長野県長野保健福祉事務所業務の概要

国民健康保険医療費

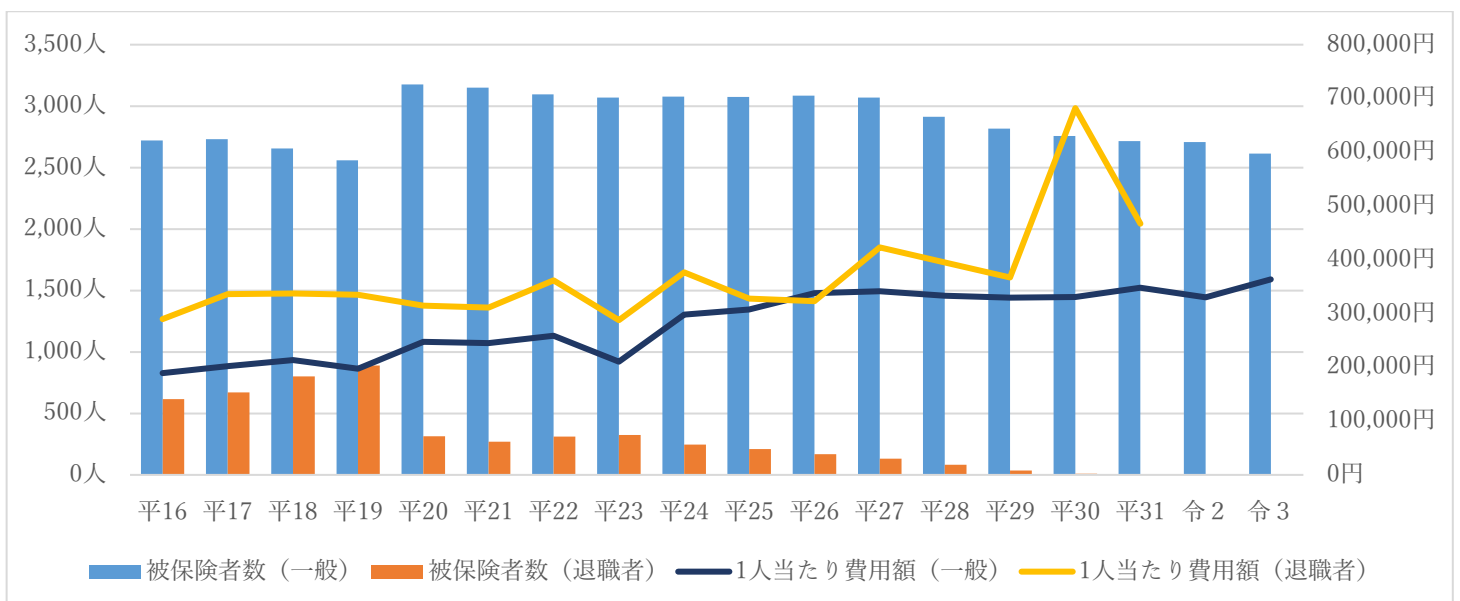

| 年度 | 被保険者（一般） | 被保険者（退職者） | 1人当費用（一般） | 1人当費用（退職者） |
|------|----------|-----------|-----------|------------|
| 平 16 | 2,721 | 615 | 189,245 | 289,705 |
| 平 17 | 2,731 | 672 | 202,260 | 335,847 |
| 平 18 | 2,655 | 800 | 213,499 | 337,541 |
| 平 19 | 2,560 | 890 | 197,258 | 334,912 |
| 平 20 | 3,176 | 313 | 247,280 | 314,783 |
| 平 21 | 3,151 | 271 | 244,906 | 311,282 |
| 平 22 | 3,097 | 312 | 258,484 | 261,527 |
| 平 23 | 3,070 | 325 | 210,490 | 287,725 |
| 平 24 | 3,078 | 247 | 298,175 | 376,341 |
| 平 25 | 3,074 | 211 | 307,570 | 327,658 |
| 平 26 | 3,086 | 168 | 337,921 | 323,323 |
| 平 27 | 3,070 | 131 | 341,332 | 422,843 |
| 平 28 | 2,913 | 83 | 333,344 | 395,198 |
| 平 29 | 2,817 | 36 | 329,739 | 366,824 |
| 平 30 | 2,756 | 9 | 330,657 | 682,008 |
| 平 31 | 2,716 | 1 | 348,047 | 467,348 |
| 令 2 | 2,708 | 0 | 329,881 | — |
| 令 3 | 2,615 | 0 | 363,565 | — |

（令和 4 年 3 月 31 日現在）資料：健康係業務資料

国民健康保険医療費の内訳

| | | 入院 | 入院外 | 歯科 | 合計 |
|---------------------|------|---------|--------|--------|---------|
| 一般 （件） | 平 31 | 506 | 26,388 | 4,423 | 31,317 |
| | 令 2 | 508 | 24,396 | 3,854 | 28,758 |
| | 令 3 | 527 | 24,965 | 4,296 | 29,788 |
| 費用額 1件当たり （円） | 平 31 | 603,310 | 14,053 | 12,559 | 629,922 |
| | 令 2 | 566,559 | 14,612 | 13,216 | 594,387 |
| | 令 3 | 627,655 | 14,499 | 12,774 | 654,928 |
| 退職者 （件） | 平 31 | 0 | 40 | 7 | 47 |
| | 令 2 | 0 | 0 | 0 | 0 |
| | 令 3 | 0 | 0 | 0 | 0 |
| 費用額 1件当たり （円） | 平 31 | — | 8,192 | 7,840 | 16,032 |
| | 令 2 | — | — | — | — |
| | 令 3 | — | — | — | — |

（令和 4 年 3 月 31 日現在）資料：健康係業務資料

ごみ処理の状況

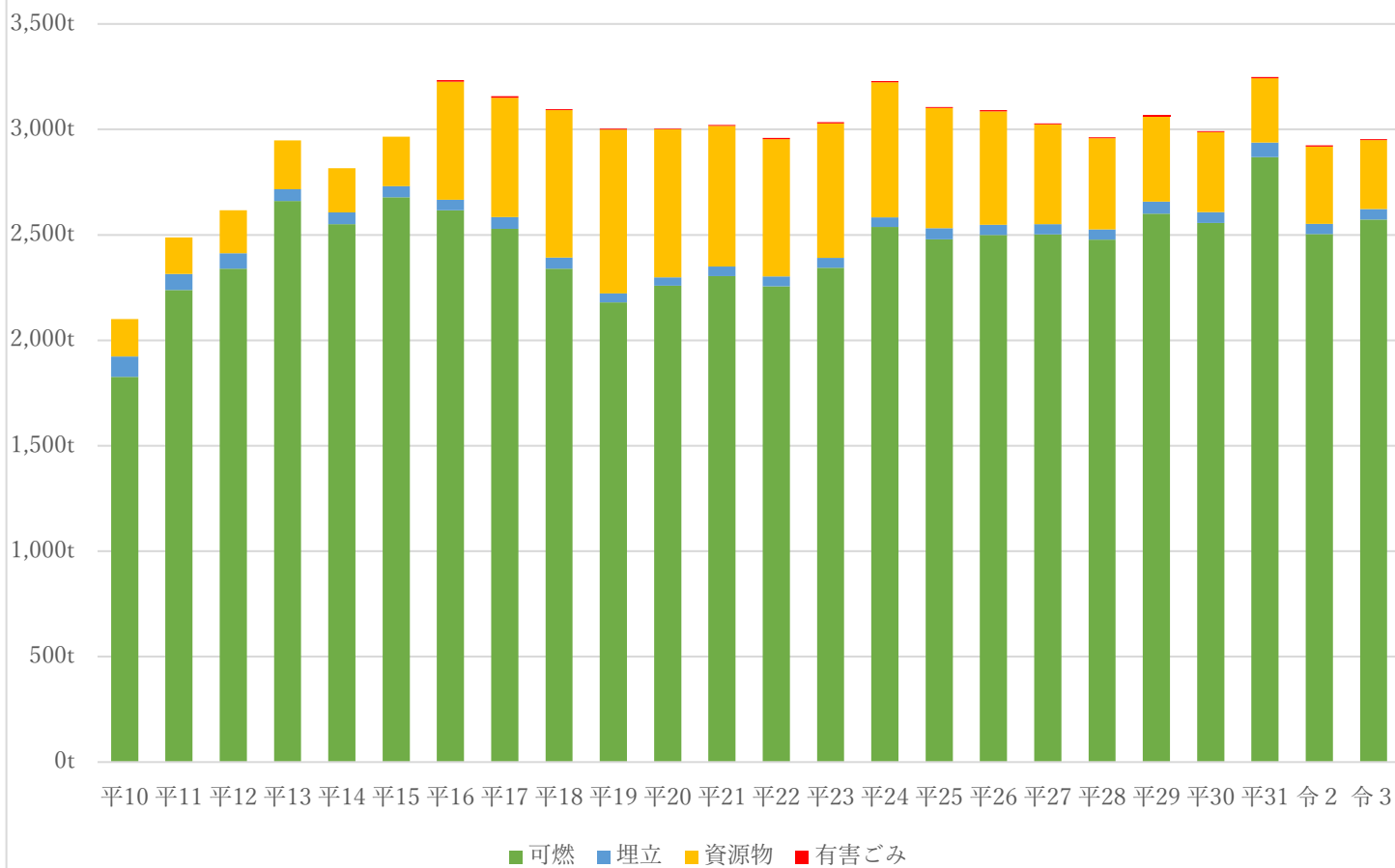

(単位: t)

| 年 度 | 可燃ごみ | 埋立ごみ | 資源物 | 有害ごみ |
|------|-------|------|-----|------|
| 平 10 | 1,827 | 97 | 176 | 0 |
| 平 11 | 2,238 | 77 | 173 | 0 |
| 平 12 | 2,339 | 74 | 203 | 0 |
| 平 13 | 2,660 | 56 | 232 | 0 |
| 平 14 | 2,551 | 55 | 210 | 0 |
| 平 15 | 2,678 | 53 | 234 | 0 |
| 平 16 | 2,616 | 51 | 559 | 7 |
| 平 17 | 2,528 | 56 | 566 | 7 |
| 平 18 | 2,340 | 53 | 698 | 5 |
| 平 19 | 2,180 | 42 | 777 | 4 |
| 平 20 | 2,259 | 40 | 701 | 4 |
| 平 21 | 2,305 | 45 | 667 | 4 |
| 平 22 | 2,256 | 47 | 651 | 6 |
| 平 23 | 2,344 | 47 | 637 | 6 |
| 平 24 | 2,538 | 45 | 641 | 5 |
| 平 25 | 2,479 | 53 | 569 | 5 |
| 平 26 | 2,499 | 49 | 538 | 6 |
| 平 27 | 2,502 | 49 | 473 | 5 |

| 年 度 | 可燃ごみ | 埋立ごみ | 資源物 | 有害ごみ |
|------|-------|------|-----|------|
| 平 28 | 2,477 | 48 | 433 | 5 |
| 平 29 | 2,600 | 57 | 407 | 5 |
| 平 30 | 2,556 | 52 | 379 | 5 |
| 平 31 | 2,869 | 68 | 306 | 5 |
| 令 2 | 2,504 | 48 | 366 | 6 |
| 令 3 | 2,572 | 50 | 327 | 5 |

※資源物は、缶・金属、びん、ペットボトル、白色発泡トレイ、プラ製容器包装、古紙類、小型家電、古着を集計しています。

※有害ごみは、乾電池、蛍光管などを集計しています。

(令和4年3月31日現在) 資料：住民係業務資料

ごみ処理費用の推移

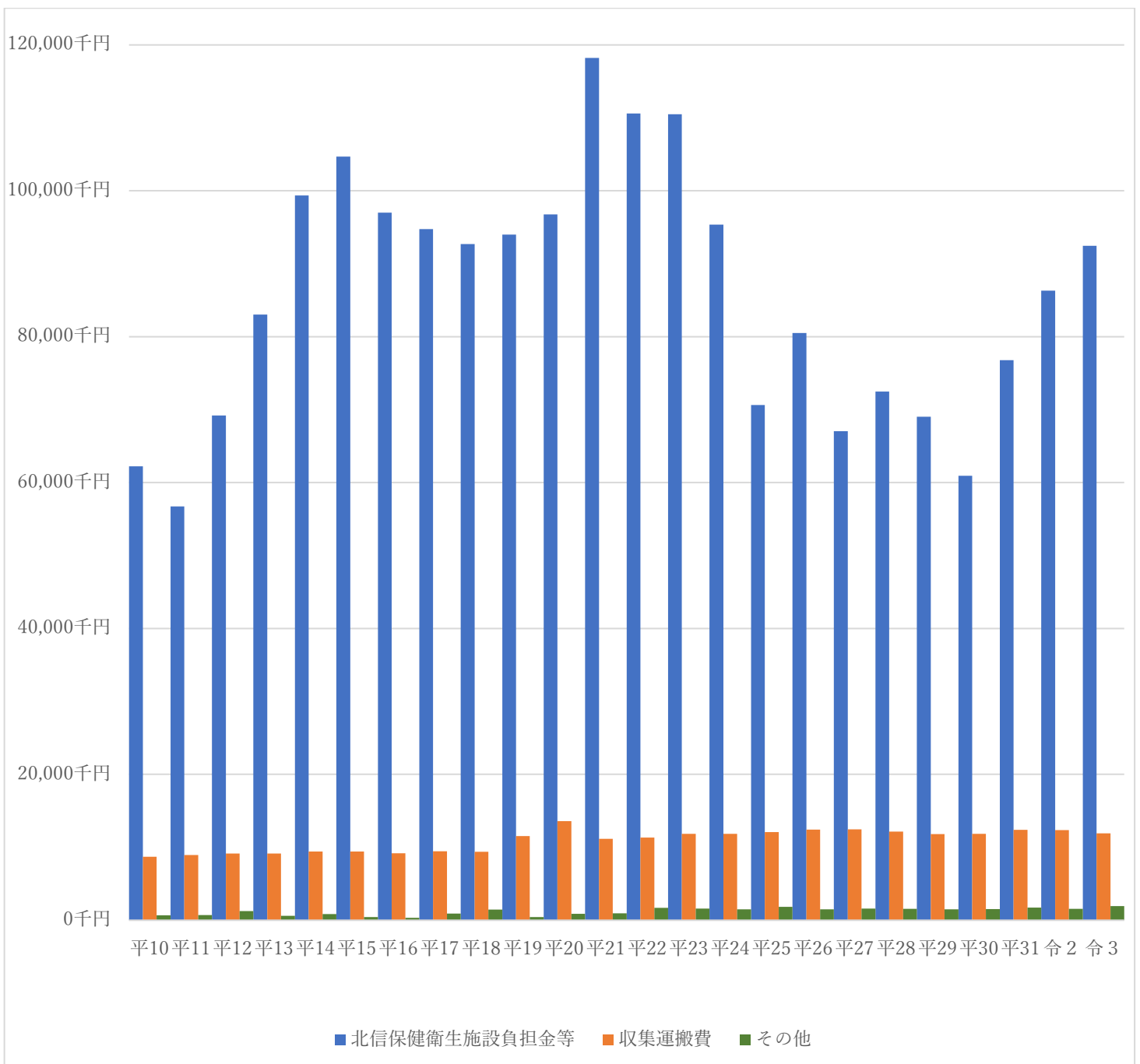

(単位：千円)

| 年 度 | 北信保健衛生施設 負担金等 | 収集運搬費 | その他 | 総合計 | 売却収入 古紙類等 |
|-----|------------------|--------|-------|---------|--------------|
| 平10 | 62,233 | 8,708 | 661 | 71,602 | 0 |
| 平11 | 56,744 | 8,945 | 719 | 66,408 | 0 |
| 平12 | 69,194 | 9,154 | 1,267 | 79,615 | 0 |
| 平13 | 83,022 | 9,154 | 614 | 92,790 | 0 |
| 平14 | 99,348 | 9,418 | 837 | 109,603 | 0 |
| 平15 | 104,689 | 9,418 | 425 | 114,532 | 0 |
| 平16 | 97,012 | 9,176 | 342 | 106,530 | 0 |
| 平17 | 94,745 | 9,441 | 910 | 105,096 | 10 |
| 平18 | 92,711 | 9,375 | 1,456 | 103,542 | 525 |
| 平19 | 94,005 | 11,555 | 434 | 105,994 | 3,220 |
| 平20 | 96,776 | 13,597 | 867 | 111,240 | 6,291 |
| 平21 | 118,204 | 11,177 | 956 | 130,337 | 1,804 |
| 平22 | 110,592 | 11,337 | 1,705 | 123,634 | 4,085 |
| 平23 | 110,509 | 11,845 | 1,612 | 123,966 | 4,163 |
| 平24 | 95,356 | 11,838 | 1,484 | 108,678 | 4,062 |
| 平25 | 70,643 | 12,090 | 1,839 | 84,572 | 3,504 |
| 平26 | 80,505 | 12,421 | 1,495 | 94,421 | 3,842 |
| 平27 | 67,043 | 12,461 | 1,584 | 81,088 | 3,281 |
| 平28 | 72,483 | 12,162 | 1,560 | 86,205 | 3,564 |
| 平29 | 69,038 | 11,798 | 1,487 | 82,323 | 4,416 |
| 平30 | 60,948 | 11,850 | 1,527 | 74,325 | 3,300 |
| 平31 | 76,778 | 12,395 | 1,722 | 90,895 | 1,719 |
| 令 2 | 86,313 | 12,356 | 1,559 | 100,228 | 1,138 |
| 令 3 | 92,460 | 11,928 | 1,932 | 106,320 | 1,082 |

※古紙類等の売却は平成 17 年より開始しました。

(令和 4 年 3 月 31 日現在) 資料：住民係業務資料

し尿処理（浄化槽含）

（単位：kl）

| 平 11 | 平 12 | 平 13 | 平 14 | 平 15 | 平 16 | 平 17 | 平 18 | 平 19 | 平 20 | 平 21 | 平 22 | 平 23 | 平 24 | 平 25 | 平 26 | 平 27 | 平 28 | 平 29 | 平 30 | 平 31 | 令 2 | 令 3 |
|---------|---------|---------|---------|---------|---------|---------|---------|---------|---------|---------|---------|---------|---------|---------|---------|---------|---------|---------|---------|---------|--------|--------|
| 2,447 | 2,347 | 2,094 | 1,821 | 1,594 | 1,352 | 1,180 | 1,097 | 946 | 871 | 862 | 768 | 722 | 668 | 855 | 1,084 | 593 | 732 | 662 | 500 | 478 | 466 | 435 |

（令和4年3月31日現在）資料：住民係業務資料

教育・文化

幼稚園・保育園の児童数

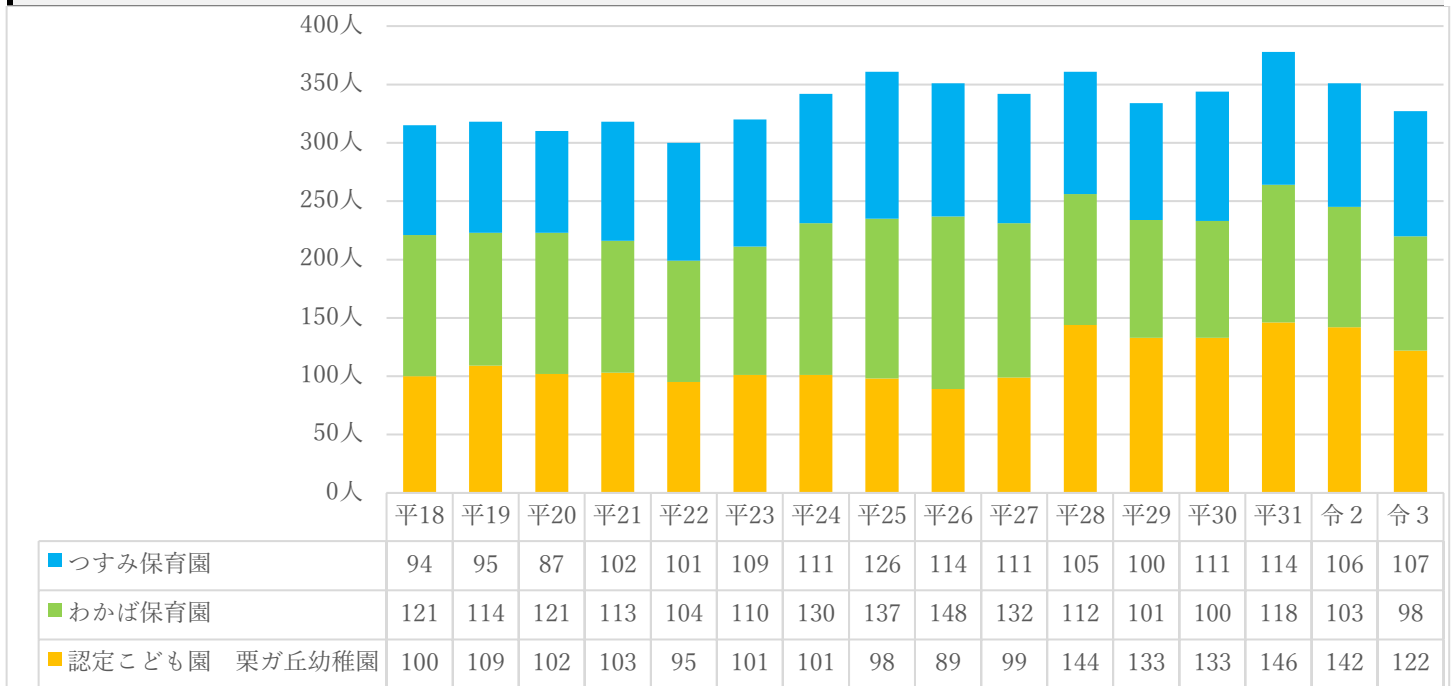

(令和4年3月31日現在) 資料：子ども支援係業務資料

エンゼルランドセンターの利用状況

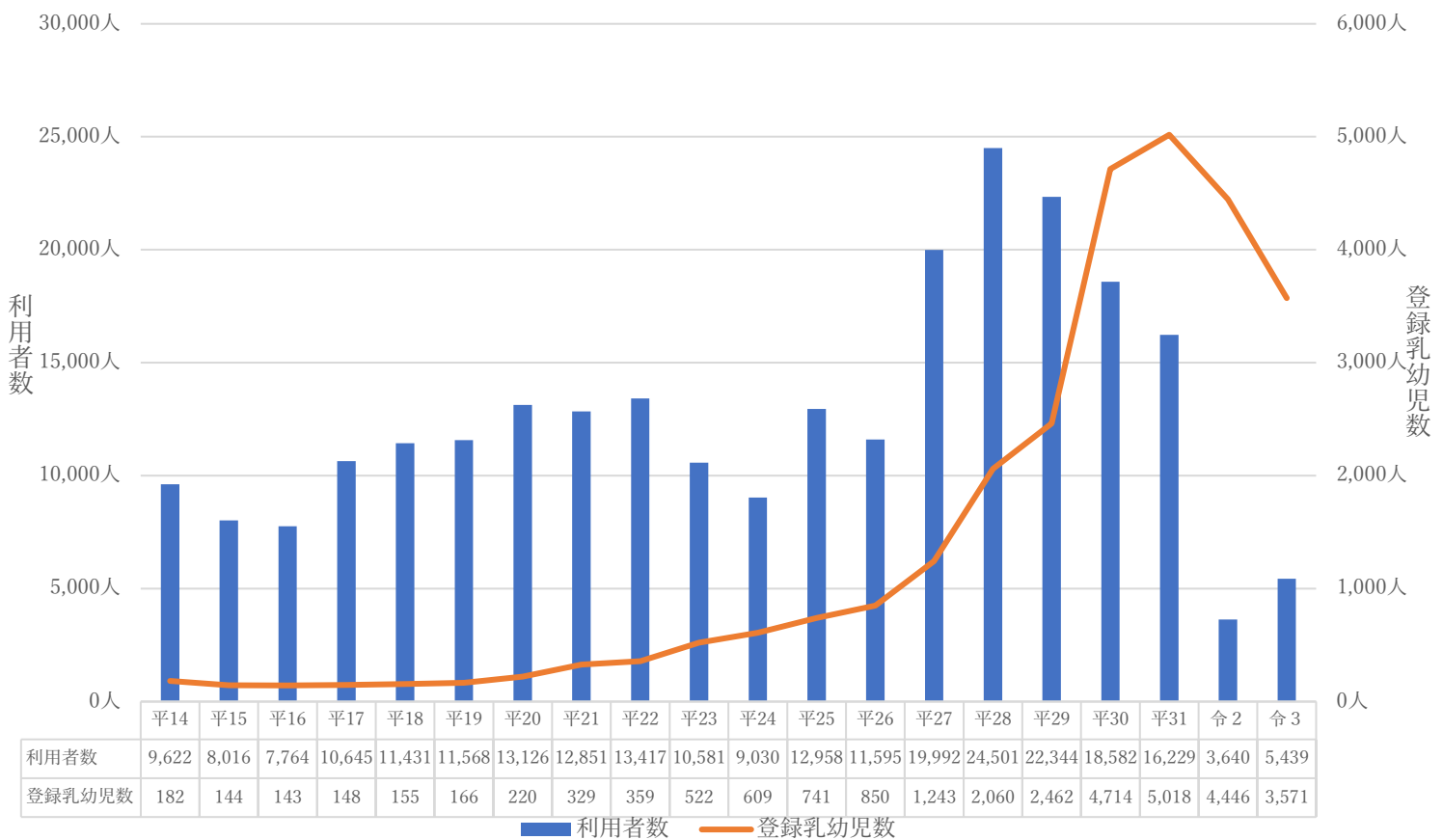

※登録乳幼児数について、平成30年まで0～2歳、平成31年から0～5歳が対象です。

(令和4年3月31日現在) 資料：子ども支援係業務資料

小学校の児童数・教職員数の推移

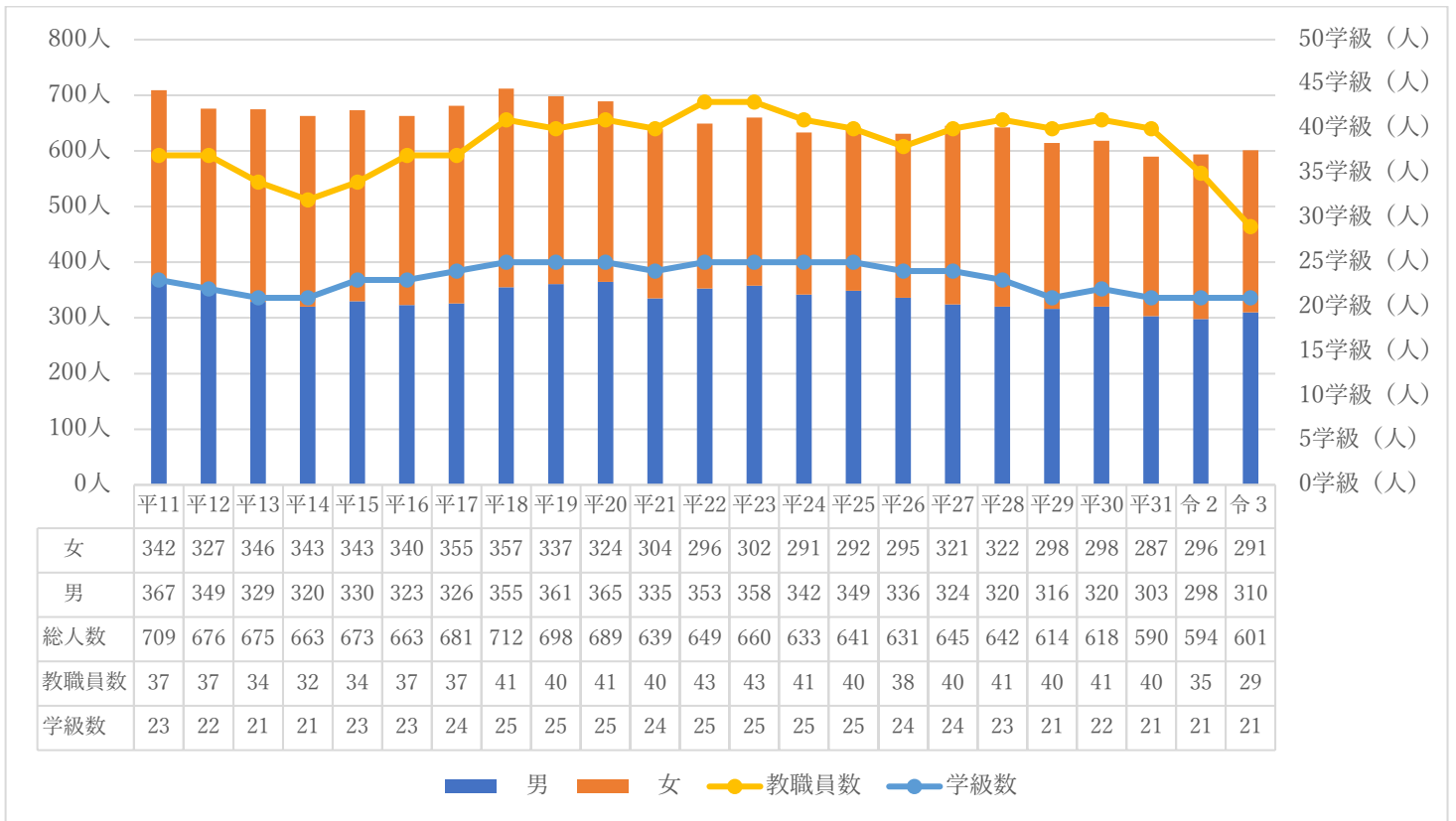

中学校の生徒数・教職員数の推移

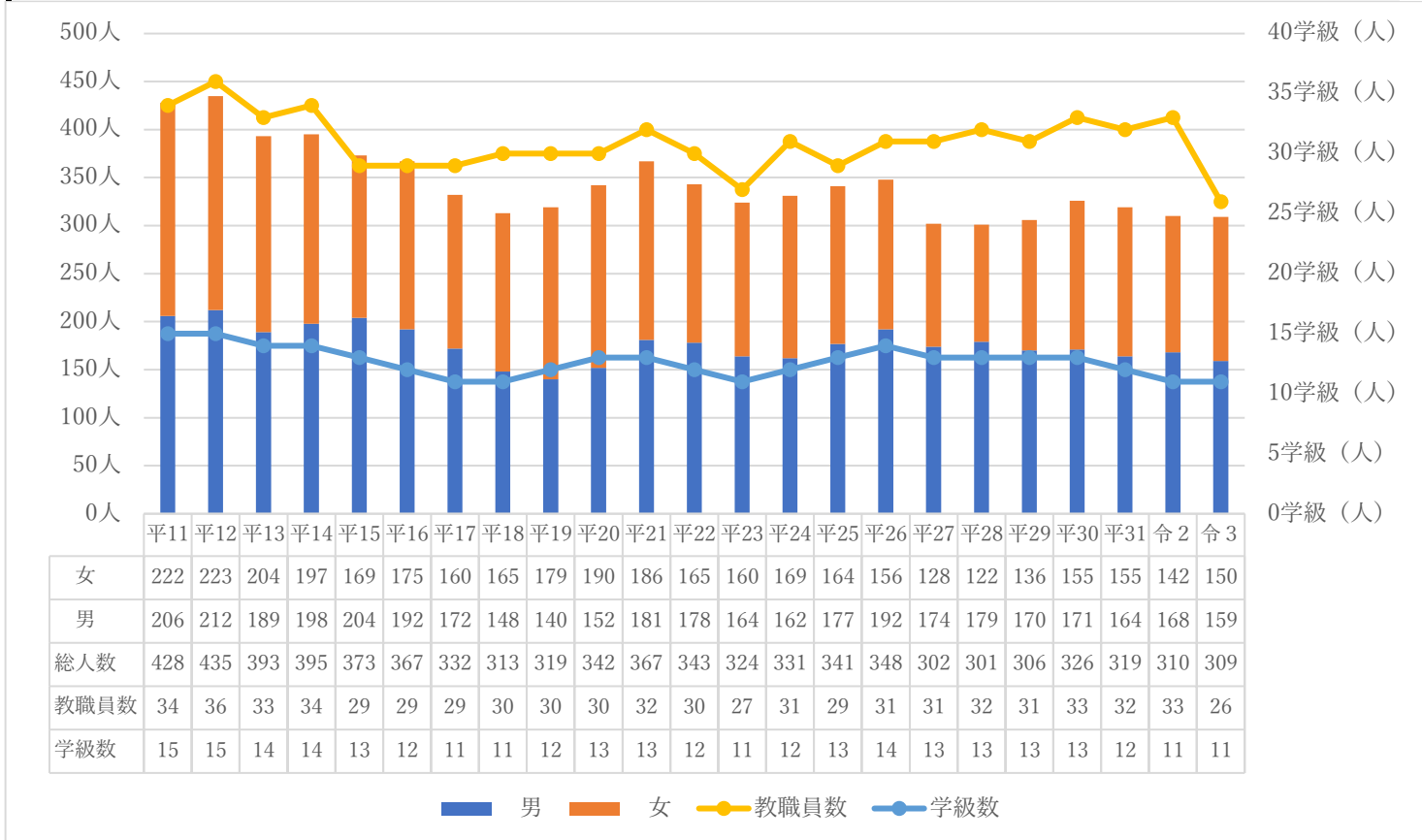

児童クラブ・子ども教室の利用状況

| 年度 | 子ども教室 | | 児童クラブ (人) |
|------|-----------|-----------|-----------|
| | 活動コース (人) | 一般コース (人) | |
| 平 21 | 55 | 82 | 39 |
| 平 22 | 46 | 84 | 38 |
| 平 23 | 41 | 71 | 50 |
| 平 24 | 36 | 98 | 54 |
| 平 25 | 46 | 104 | 64 |
| 平 26 | 46 | 120 | 52 |
| 平 27 | 51 | 91 | 58 |
| 平 28 | 54 | 114 | 58 |
| 平 29 | 58 | 118 | 60 |
| 平 30 | 48 | 141 | 48 |
| 平 31 | 40 | 119 | 75 |
| 令 2 | 34 | 83 | 99 |
| 令 3 | 33 | 97 | 114 |

(令和4年3月31日現在) 資料：子ども支援係業務資料

図書館蔵書数・利用の状況

| 年度 | 蔵書数 (冊) | 来館者数 (人) | 貸出冊数 (冊) |
|------|---------|----------------|----------|
| 平 21 | 66,238 | ※7月に開館したため数値なし | |
| 平 22 | 76,453 | 97,885 | 78,949 |
| 平 23 | 84,053 | 122,885 | 85,391 |
| 平 24 | 88,670 | 145,315 | 87,835 |
| 平 25 | 92,002 | 144,532 | 86,665 |
| 平 26 | 94,205 | 141,119 | 88,610 |
| 平 27 | 96,261 | 146,125 | 94,268 |
| 平 28 | 97,712 | 143,632 | 92,959 |
| 平 29 | 102,022 | 134,610 | 87,600 |
| 平 30 | 103,499 | 139,130 | 90,711 |
| 平 31 | 98,013 | 118,982 | 89,694 |
| 令 2 | 98,275 | 62,252 | 80,961 |
| 令 3 | 99,371 | 72,152 | 91,894 |

(令和4年3月31日現在) 資料：まちとしょテラソ

社会教育施設

| 施設名 | 施設形態 | 面積 | 設備など |
|-----------------|-----------------|--|--|
| 公民館 | 鉄骨3階建 (一部鉄筋) | 総床面積 1,265 m ² | 学習室4部屋、講堂 |
| まちとしょテラス | | 床面積 999 m ² | 多目的室、iPad やパソコンあり |
| 北斎ホール | | 総床面積 1,518 m ² (ホール 411 m ²) | 電動客席 336 席 |
| 文書館 | 役場庁舎内 | 床面積 379 m ² | 開架書庫、収蔵庫、閲覧室 |
| 音楽堂 | 木造平屋建 | 床面積 105 m ² | |
| 歴史民俗資料館 | 木造2階建 | 延床面積 494 m ² | 学校教育資料室、考古資料室、生産資料室、生活資料室 |
| 高井鴻山記念館 | | 敷地 1,666 m ² | 高井鴻山の書画・遺愛品、鴻山知友の作品 |
| おぶせミュージアム・中島千波館 | | 床面積 1,643 m ² 敷地 9,000 m ² | 本館・中島千波館・屋台蔵・木造館 |
| ふるさと創造館 | 木造2階建 | 床面積 354 m ² | 焼物室、わら加工室、七宝焼、農産加工室等 |
| おぶせ交流館 | 鉄筋2階建 | 延床面積 406 m ² | 滞在型施設 |
| グラウンド | 町営グラウンド | 7,586 m ² | 夜間照明設備あり、野球1面、ソフトボール1面 |
| | 松川総合グラウンド | 9,171 m ² | 野球1面、ソフトボール1面 |
| | 栗ガ丘小学校グラウンド | 11,770 m ² | 夜間照明設備あり |
| | 小布施中学校グラウンド | 10,644 m ² | |
| 体育館 | 総合体育館 | 1,015 m ² | バスケットボール2面、テニス1面、バレーボール2面、バドミントン6面、事務室、ミーティングルーム、器具庫、更衣室、身障者用トイレ |
| | 文化体育館 | 842 m ² | バスケットボール1面、バレーボール1面、バドミントン4面、テニス1面、フットサル1面、更衣室、器具庫、身障者用トイレ |
| | トレーニングセンター | 682 m ² | バスケットボール1面、バレーボール1面、バドミントン3面 |
| | 北部体育館 | 510 m ² | バスケットボール1面、バレーボール1面、バドミントン3面 |
| | 栗ガ丘小学校体育館 | 486 m ² | バスケットボール1面、バレーボール1面、バドミントン3面 |

| | | | |
|--------|-----------------------|-----------------------|---|
| | 鳳凰アリーナ (小布施中学校体育館) | 868 m ² | バスケットボール2面、バレーボール2面、 バドミントン4面、事務室、ミーティングルーム、 器具庫、更衣室、稼動椅子670席、シャワー室 |
| テニスコート | 町営テニスコート | 7,534 m ² | 砂入り人工芝5面 |
| | 小布施総合公園 テニスコート | 1,400 m ² | 全天候2面 |
| その他 | 小布施総合公園 マレットゴルフ場 | 12,171 m ² | 18ホール(パー72) |

(令和4年3月31日現在) 資料：生涯学習係業務資料

指定文化財一覧

| 区分 | 名称 | 指定年月日 | 所在地 | 所有者 | 時代 |
|------------|-----------------------|------------|---------------------|---------------|-----------------------------|
| 国重要文化財 | 浄光寺薬師堂 | 昭 25.8.29 | 大字雁田 676 | 浄光寺 | 応永 15 年(1408) |
| 国重要有形民俗文化財 | 信濃及び周辺地域の灯火用具附版画等関係資料 | 昭 55.4.24 | 大字小布施 973 (竹風堂内) | (財) 日本のあかり博物館 | 江戸時代～ 昭和初期 |
| 国登録有形文化財 | 平松家住宅主屋 他 7 件 | 平 23.10.28 | 大字小布施 1947 | 平松快典 | 江戸末期～大正 5 年 (1916) |
| 県宝 | 祭り屋台 2 基 | 昭 54.12.17 | 大字小布施 485 (北斎館内) | 東町自治会 | 文化 3 年(1806) |
| | | | | 上町自治会 | 弘化 2 年(1845) |
| | 薬師如来坐像 | 昭 57.8.16 | 大字雁田 676 | 浄光寺 | 応永 16 年(1409) |
| 県天然記念物 | 雁田のヒイラギ | 平 23.9.29 | 大字雁田 789-1 | 呉羽敏正 | 700 年以上 (推定) |
| 町宝 | 祭り屋台天井絵 竜図・鳳凰図 | 昭 47.11.30 | 大字小布施 485 (北斎館内) | 東町自治会 | 天保 14 年～15 年 (1843～1844) |
| | 祭り屋台天井絵 浪図(2 枚) | 〃 | 大字小布施 485 (北斎館内) | 上町自治会 | 弘化 2～3 年 (1845～1846) |
| | 玄照寺三門 | 昭 48.2.20 | 大字大島 90-1 | 玄照寺 | 寛政 11 年(1799) |
| | 鳳凰図(天井絵) | 〃 | 大字雁田 615 | 岩松院 | 弘化 4 年(1847) |
| | 十二神将 | 昭 54.3.30 | 大字雁田 676 | 浄光寺 | 応永 16 年(1409) |
| | 浄光寺薬師堂壁画 | 昭 57.3.30 | 〃 | 〃 | 応永 15 年 (推定) |
| | 金銅仏 | 〃 | 〃 | 〃 | 鎌倉時代末期 (14 世紀初め推定) |
| | 日光菩薩 月光菩薩 | 〃 | 〃 | 〃 | 応永 16 年(1409) |
| | 阿弥陀如来立像 | 〃 | 大字小布施 490 | 関谷潤 | 嘉禎 3 年(1237) |

| | | | | | |
|------------------|------------------------------|-------------------------------|--|--------------------|-----------------------------|
| 町宝 | 島津文書 | 昭 60.3.8 | 大字大島 80 | 島津忠昭 | 慶長 16～寛永 8 年 (1611～1631) |
| | 勝海舟揮毫の幟 (原本) | 〃 | 大字飯田 547-1 | 飯田郷元 神社 | 明治初期 |
| | 三十三観音像 | 〃 | 大字福原 7-ハ | 福原自治会 | 江戸末期 (推定) |
| | 木造阿弥陀如来 坐像 | 平 7.5.11 | 大字小布施 1077 | 龍雲寺 | 寛文 2 年(1662) |
| | 木造阿弥陀如来及 び両脇侍立像 | 〃 | 大字都住 403 | 清水自治会 | 宝永 6 年(1709) |
| | 新生礼拝堂 | 平 16.4.13 | 大字小布施 851 (新生病院敷地内) | 日本聖公会 中部教区 | 昭和 9 年(1934) |
| | ミス・パウル記念館 | 〃 | 大字小布施 851 (新生病院敷地内) | 新生病院 | 昭和 7 年(1932) |
| | 遊行二十一代 知蓮上人名号 | 平 20.8.26 | 大字小布施 839-イ | 上町自治会 | 室町時代 |
| | 清涼寺様式木造釈 迦如来立像 (玄照寺本尊) | 〃 | 大字大島 90-1 | 玄照寺 | 鎌倉末期～室町時代 (推定) |
| | 祭り屋台 5 基 | 平 23.12.20 | 大字小布施 595 (おぶせミュージアム・ 中島千波館屋台庫内) | 中町自治会 | 弘化年間 (1844～1848) |
| | | | | 伊勢町自治会 | 文政 6 年 (1823) |
| | | | | 福原自治会 | 嘉永・安政年間 (1848～ 1860) |
| | | | | 六川自治会 | 明治 3 年(1870) |
| | | | | 横町自治会 | 18～19 世紀初期 |
| 上下諏訪神社門灯笼 | 平 30.3.5 | 大字押羽 631-2 (上下諏訪神社門灯笼格納蔵内) | 押羽自治会 | 弘化 2 年 (1845) (推定) | |
| 玄照寺本堂・客殿 附 板図 | 令 3.3.18 | 大字大島 90 | 玄照寺 | 大正 9 年～大正 15 年 | |
| 史跡 | 大夫千両堤 | 昭 47.11.30 | 大字小布施 854-58 | 小布施町 | 元和年間(1619～) |
| | 高井鴻山翫然楼 | 〃 | 大字小布施 805-1 | 〃 | 江戸時代末期 |
| | 福島正則公霊廟 | 昭 48.2.20 | 大字雁田 616 | 岩松院 | 寛永元年(1624) |
| | 椎谷藩六川陣屋跡 | 昭 54.3.30 | 大字都住 101-1 | 六川自治会 | 寛政 4～明治 4 年 (1792～1871) |
| | 小布施陣屋跡 | 〃 | 大字小布施 973 | 上町自治会 | 元禄 14～正徳 5 年 (1701～1715) |
| | 市元小布施町組発 祥の地 | 〃 | 大字小布施 981 | 長野県 | 寛永 2 年(1625) |
| | 古堂塚古墳 | 〃 | 大字中松 863 | 中条自治会 | 6 世紀 (推定) |

| | | | | | |
|----|--------|----------|------------|-------|---------|
| 史跡 | 岩松院古墳群 | 〃 | 大字雁田 617-1 | 岩松院 | 7世紀（推定） |
| | 押羽の郷倉 | 昭 60.3.8 | 大字押羽 552-1 | 押羽自治会 | 年代不明 |

（令和4年3月31日現在）資料：生涯学習係業務資料

消防・交通安全

令和3年度の消防設備の現況

| 小布施町消防団 | | | | | | |
|---------|-----|-------|---------------|-------|-----|------|
| 団員 | 指令車 | 排水ポンプ | 消防ポンプ付 積載車 | 可搬ポンプ | 詰所 | 警鐘楼 |
| 182人 | 1台 | 3台 | 9台 | 0台 | 9ヶ所 | 15ヶ所 |

| 須坂市消防署小布施分署 | | | | |
|-------------|-----|------|------|-----|
| 署員 | 救急車 | タンク車 | ポンプ車 | 査察車 |
| 18人 | 1台 | 1台 | 1台 | 1台 |

| 消火栓 | 防火水槽 | |
|------|-----------------------|-----------------------|
| | 40 m ³ 級未満 | 40 m ³ 級以上 |
| 418基 | 18基 | 70基 |

(令和4年3月31日現在) 資料：危機管理係業務資料

火災発生件数と損害額

| 年度 | 件数 | 損害額 (千円) |
|-----|----|----------|
| 平18 | 2 | 11,775 |
| 平19 | 6 | 38,351 |
| 平20 | 10 | 388 |
| 平21 | 7 | 1,468 |
| 平22 | 3 | 30 |
| 平23 | 3 | 118 |
| 平24 | 15 | 2,763 |
| 平25 | 5 | 0 |
| 平26 | 5 | 11,656 |
| 平27 | 2 | 8 |
| 平28 | 5 | 9,308 |
| 平29 | 12 | 3,895 |
| 平30 | 6 | 150 |
| 平31 | 8 | 1,795 |
| 令2 | 6 | 591 |
| 令3 | 5 | 43,601 |

(令和4年3月31日現在) 資料：危機管理係、消防署小布施分署業務資料

救急要請（町内発生件数）の内訳

(単位：件)

| 年度 | 総数 | 事故種別 | | | | | | | | | | | 不搬送 |
|------|-----|------|------|------|------|------|------|----|----|----|------|-----|-----|
| | | 急病 | 交通事故 | 一般負傷 | 労働災害 | 運動競技 | 自損行為 | 加害 | 火災 | 水難 | 自然災害 | その他 | |
| 平 16 | 347 | 214 | 37 | 38 | 5 | 1 | 1 | 0 | 1 | 0 | 0 | 50 | 21 |
| 平 17 | 364 | 212 | 32 | 51 | 4 | 3 | 2 | 0 | 1 | 0 | 0 | 59 | 23 |
| 平 18 | 298 | 167 | 35 | 32 | 2 | 1 | 3 | 5 | 0 | 0 | 0 | 53 | 8 |
| 平 19 | 364 | 206 | 33 | 45 | 1 | 3 | 3 | 1 | 0 | 1 | 0 | 71 | 20 |
| 平 20 | 364 | 208 | 30 | 45 | 2 | 8 | 6 | 1 | 0 | 0 | 0 | 64 | 24 |
| 平 21 | 344 | 184 | 36 | 40 | 2 | 12 | 2 | 2 | 0 | 0 | 0 | 66 | 15 |
| 平 22 | 441 | 253 | 32 | 59 | 6 | 7 | 7 | 6 | 0 | 0 | 0 | 71 | 46 |
| 平 23 | 415 | 221 | 22 | 76 | 2 | 12 | 6 | 5 | 0 | 0 | 0 | 71 | 31 |
| 平 24 | 385 | 203 | 37 | 62 | 2 | 6 | 10 | 3 | 0 | 0 | 0 | 62 | 24 |
| 平 25 | 432 | 234 | 34 | 63 | 5 | 4 | 1 | 1 | 0 | 0 | 0 | 49 | 41 |
| 平 26 | 419 | 227 | 27 | 61 | 2 | 5 | 1 | 0 | 1 | 0 | 0 | 69 | 26 |
| 平 27 | 401 | 200 | 40 | 61 | 4 | 9 | 1 | 0 | 0 | 0 | 0 | 67 | 19 |
| 平 28 | 449 | 240 | 26 | 56 | 2 | 1 | 3 | 2 | 0 | 0 | 0 | 96 | 23 |
| 平 29 | 461 | 260 | 40 | 50 | 4 | 2 | 1 | 0 | 2 | 0 | 0 | 84 | 18 |
| 平 30 | 406 | 219 | 41 | 50 | 8 | 4 | 1 | 0 | 0 | 0 | 0 | 83 | 7 |
| 平 31 | 404 | 211 | 30 | 63 | 2 | 2 | 1 | 1 | 2 | 0 | 0 | 92 | 14 |
| 令 2 | 340 | 213 | 17 | 52 | 4 | 0 | 5 | 0 | 0 | 0 | 0 | 49 | 17 |
| 令 3 | 409 | 241 | 22 | 66 | 4 | 0 | 5 | 0 | 0 | 0 | 0 | 71 | 8 |

(令和4年3月31日現在) 資料：危機管理係、消防署小布施分署業務資料

道路種類別交通事故発生状況

(単位：件)

| 年度 | 総数 | 国道 | 県道 | 県道内訳 | | | 町道等 |
|------|----|----|----|----------|------------|---------|-----|
| | | | | 豊野南志賀公園線 | 村山・小布施停車場線 | 中野・小布施線 | |
| 平 16 | 51 | 14 | 21 | 7 | 3 | 11 | 16 |
| 平 17 | 52 | 14 | 24 | 5 | 12 | 7 | 14 |
| 平 18 | 55 | 13 | 18 | 5 | 8 | 5 | 24 |
| 平 19 | 58 | 13 | 23 | 10 | 8 | 5 | 22 |
| 平 20 | 55 | 14 | 21 | 8 | 11 | 2 | 20 |
| 平 21 | 52 | 8 | 26 | 14 | 8 | 4 | 18 |
| 平 22 | 54 | 12 | 23 | 10 | 8 | 5 | 19 |
| 平 23 | 48 | 18 | 17 | 3 | 8 | 6 | 13 |
| 平 24 | 42 | 6 | 18 | 4 | 11 | 3 | 18 |
| 平 25 | 55 | 15 | 25 | 4 | 14 | 7 | 15 |
| 平 26 | 37 | 9 | 13 | 5 | 6 | 2 | 15 |
| 平 27 | 33 | 8 | 14 | 3 | 8 | 3 | 11 |
| 平 28 | 34 | 14 | 14 | 3 | 8 | 3 | 6 |
| 平 29 | 37 | 9 | 14 | 7 | 6 | 1 | 14 |

| 年度 | 総数 | 国道 | 県道 | 県道内訳 | | | 町道等 |
|------|----|----|----|----------|------------|---------|-----|
| | | | | 豊野南志賀公園線 | 村山・小布施停車場線 | 中野・小布施線 | |
| 平 30 | 28 | 6 | 10 | 2 | 6 | 2 | 12 |
| 平 31 | 30 | 4 | 13 | 2 | 9 | 2 | 13 |
| 令 2 | 18 | 4 | 9 | 1 | 5 | 3 | 5 |
| 令 3 | 26 | 6 | 10 | 0 | 6 | 4 | 10 |

資料：須坂警察署交通課

住宅・道路

都市計画街路の現況

| 路線名 | 計画延長(km) | 改良 | | 既成 | | 改良・既成計 | |
|--------|----------|--------|-------|--------|------|--------|-------|
| | | 延長(km) | 率(%) | 延長(km) | 率(%) | 延長(km) | 率(%) |
| 小布施駅前線 | 0.29 | — | — | 0.17 | 58.6 | 0.17 | 58.6 |
| 町組松村線 | 0.84 | 0.84 | 100.0 | — | — | 0.84 | 100.0 |
| 飯山線 | 1.99 | 0.06 | 3.0 | 0.96 | 48.2 | 1.02 | 51.3 |

(令和4年3月31日現在) 資料：都市・建設係業務資料

用途別建築物の状況

(単位：棟)

| 年度 | 総数 | 住宅・アパート | 事務所・店舗・銀行 | 工場・倉庫 | 病院・旅館 | その他 |
|------|-------|---------|-----------|-------|-------|-------|
| 平 18 | 8,866 | 6,784 | 197 | 741 | 21 | 1,123 |
| 平 19 | 8,859 | 6,769 | 196 | 757 | 21 | 1,116 |
| 平 20 | 8,836 | 6,760 | 198 | 750 | 20 | 1,108 |
| 平 21 | 8,819 | 6,742 | 199 | 756 | 20 | 1,102 |
| 平 22 | 8,825 | 6,749 | 198 | 761 | 20 | 1,097 |
| 平 23 | 8,836 | 6,761 | 195 | 769 | 20 | 1,091 |
| 平 24 | 8,821 | 6,746 | 192 | 778 | 21 | 1,084 |
| 平 25 | 8,790 | 6,720 | 192 | 781 | 21 | 1,076 |
| 平 26 | 8,776 | 6,701 | 195 | 788 | 21 | 1,071 |
| 平 27 | 8,763 | 6,680 | 194 | 800 | 22 | 1,067 |
| 平 28 | 8,744 | 6,665 | 193 | 804 | 22 | 1,060 |
| 平 29 | 8,736 | 6,655 | 192 | 811 | 24 | 1,054 |
| 平 30 | 8,733 | 6,648 | 195 | 817 | 25 | 1,048 |
| 平 31 | 8,742 | 6,641 | 200 | 832 | 25 | 1,044 |
| 令 2 | 8,744 | 6,653 | 201 | 833 | 25 | 1,032 |
| 令 3 | 8,720 | 6,630 | 200 | 842 | 24 | 1,024 |

資料：税務係、総務省「家屋に関する概要調書報告書」

一般世帯住宅の種類別世帯状況

(単位：世帯)

| 年度 | 持家 | 借家 | | | | |
|------|-------|------|-------|------|-----|--------|
| | | 公営住宅 | アパート等 | 給与住宅 | 間借り | 寄宿舍その他 |
| 昭 55 | 2,378 | 137 | 62 | 22 | 10 | 6 |
| 昭 60 | 2,516 | 115 | 81 | 26 | 6 | 28 |
| 平 2 | 2,597 | 117 | 105 | 35 | 4 | 30 |
| 平 7 | 2,720 | 106 | 143 | 28 | 5 | 13 |
| 平 12 | 2,847 | 85 | 256 | 37 | 8 | 26 |

| 年度 | 持家 | 借家 | | | | |
|------|-------|------|-------|------|-----|--------|
| | | 公営住宅 | アパート等 | 給与住宅 | 間借り | 寄宿舍その他 |
| 平 17 | 2,924 | 92 | 321 | 36 | 8 | 27 |
| 平 22 | 3,013 | 86 | 323 | 30 | 25 | 27 |
| 平 27 | 3,052 | 80 | 318 | 28 | 12 | 32 |
| 令 2 | 3,186 | 51 | 359 | 20 | 29 | 28 |

資料：総務省「国勢調査」

公営住宅の現況

(単位：戸)

| 年度 | 町営住宅 | | | | | | 計 | |
|------|------|------|------|------|------|------|------|------|
| | 公営 | | 厚生 | | 教員 | | | |
| | 保有戸数 | 入居戸数 | 保有戸数 | 入居戸数 | 保有戸数 | 入居戸数 | 保有戸数 | 入居戸数 |
| 平 19 | 50 | 50 | 6 | 6 | 11 | 6 | 67 | 62 |
| 平 20 | 50 | 50 | 6 | 6 | 11 | 6 | 67 | 62 |
| 平 21 | 50 | 50 | 6 | 6 | 9 | 8 | 65 | 64 |
| 平 22 | 50 | 50 | 6 | 5 | 9 | 9 | 65 | 64 |
| 平 23 | 50 | 49 | 6 | 6 | 9 | 7 | 65 | 62 |
| 平 24 | 50 | 49 | 6 | 6 | 9 | 7 | 65 | 62 |
| 平 25 | 50 | 48 | 6 | 6 | 9 | 5 | 65 | 59 |
| 平 26 | 50 | 48 | 5 | 5 | 9 | 4 | 64 | 57 |
| 平 27 | 50 | 48 | 5 | 5 | 9 | 6 | 64 | 59 |
| 平 28 | 50 | 50 | 5 | 5 | 9 | 6 | 64 | 61 |
| 平 29 | 50 | 48 | 5 | 4 | 9 | 7 | 64 | 59 |
| 平 30 | 50 | 50 | 2 | 2 | 9 | 5 | 61 | 57 |
| 平 31 | 50 | 46 | 2 | 2 | 9 | 8 | 61 | 56 |
| 令 2 | 50 | 44 | 2 | 2 | 9 | 7 | 61 | 53 |
| 令 3 | 50 | 46 | 2 | 1 | 8 | 3 | 60 | 50 |

(令和4年3月31日現在) 資料：都市・建設係、子ども支援係業務資料

国・県道の状況

| 路線名 | 実延長 (m) | 施工率 | |
|--------------|---------|--------|--------|
| | | 改良 (%) | 舗装 (%) |
| 国道 18 号 | 600 | 100.0 | 100.0 |
| 国道 403 号 | 4,469.9 | 100.0 | 100.0 |
| 主要地方道豊野南志賀公園 | 3,384.4 | 100.0 | 100.0 |
| 一般県道村山小布施停車場 | 6,011.2 | 100.0 | 100.0 |
| 〃 中野小布施線 | 4,105.3 | 100.0 | 100.0 |

(令和4年3月31日現在) 資料：都市・建設係、須坂建設事務所

町道の状況

| 区分 | 実延長(m) | 改良済延長(m) | 幅員別(m) | | | 改良率 (%) | 舗装延長 (m) | 舗装率 (%) |
|-----|-----------|-----------|---------|----------|-----------|------------|-------------|------------|
| | | | 13.0m以上 | 5.5m以上 | 5.5m未満 | | | |
| 総数 | 194,422.7 | 136,453.5 | 293 | 19,553.4 | 116,607.1 | 70.2 | 175,289.8 | 90.2 |
| 1級道 | 8,685 | 8,519.3 | 134.4 | 4,774.6 | 3,610.3 | 98.1 | 8,609.6 | 99.1 |
| 2級道 | 16,780.1 | 16,373.4 | 9.2 | 6,501.9 | 9,862.3 | 97.6 | 16,722.9 | 99.7 |
| その他 | 168,957.6 | 111,560.8 | 149.4 | 8,276.9 | 103,134.5 | 66.0 | 149,957.3 | 88.8 |

(令和4年3月31日現在) 資料：都市・建設係業務資料

道路管理区分別除雪の状況

| 種別 | 区分 | 県管理道路 | 町道 | 合計 |
|--------------|----|-------|------|-------|
| 道路除雪 延長 (km) | 車道 | 16.3 | 89.5 | 105.8 |
| | 歩道 | 1.4 | 5.4 | 6.8 |

(令和4年3月31日現在) 資料：都市・建設係、須坂建設事務所

橋梁の状況

| 種別 | 橋数 | 総延長 (m) | 永久橋 | | 木橋 | |
|----|----|------------|-----|---------|----|--------|
| | | | 橋数 | 延長 (m) | 橋数 | 延長 (m) |
| 総数 | 54 | 1,799.6 | 54 | 1,799.6 | — | — |
| 国道 | 6 | 132.0 | 6 | 132.0 | — | — |
| 県道 | 5 | 1,096.3 | 5 | 1,096.3 | — | — |
| 町道 | 45 | 572.9 | 45 | 572.9 | — | — |

(令和4年3月31日現在) 資料：都市・建設係、須坂建設事務所

土地区画整理の状況

| 実施時期 | 場所 | 計画面積 (ha) | 計画戸数 (戸) |
|--------|------|--------------|-------------|
| 昭53~54 | 六川西 | 0.9 | 20 |
| 昭56~59 | 大日堂 | 5.4 | 150 |
| 平1~3 | 東町 | 1.6 | 43 |
| 平3~14 | 逢瀬 | 12.0 | 308 |
| 平4~6 | なつめ | 2.1 | 57 |
| 平16~19 | 東町第二 | 1.3 | 42 |
| 合計 | | 23.3 | 620 |

(令和4年3月31日現在) 資料：都市・建設係業務資料

生活

上水道の状況

| 年 度 | 給水人口 (人) | 普及率 (%) | 日配水能力 (m^3) | 年間配水量 (千m^3) | 1日最大配水量 (m^3) | | 1日平均配水量 (m^3) | |
|------|-------------|------------|---------------------------|----------------------------|--------------------------|--------------|--------------------------|-----|
| | | | | | 1人当たり (L) | 1人当たり (L) | | |
| 平 16 | 11,847 | 99.9 | 8,400 | 1,423 | 4,788 | 404 | 3,899 | 329 |
| 平 17 | 11,772 | 99.9 | 8,400 | 1,408 | 4,595 | 390 | 3,704 | 314 |
| 平 18 | 11,753 | 99.9 | 8,400 | 1,390 | 4,732 | 403 | 3,808 | 324 |
| 平 19 | 11,667 | 99.9 | 8,400 | 1,376 | 4,857 | 416 | 3,764 | 323 |
| 平 20 | 11,528 | 99.9 | 8,400 | 1,340 | 4,675 | 406 | 3,670 | 318 |
| 平 21 | 11,497 | 99.9 | 8,400 | 1,340 | 4,443 | 386 | 3,670 | 319 |
| 平 22 | 11,489 | 99.9 | 8,400 | 1,351 | 4,387 | 382 | 3,700 | 322 |
| 平 23 | 11,457 | 99.9 | 8,400 | 1,340 | 4,645 | 405 | 3,662 | 320 |
| 平 24 | 11,345 | 99.9 | 8,400 | 1,339 | 4,524 | 399 | 3,668 | 323 |
| 平 25 | 11,326 | 99.9 | 8,400 | 1,288 | 4,427 | 391 | 3,529 | 312 |
| 平 26 | 11,232 | 99.9 | 8,400 | 1,311 | 4,203 | 374 | 3,591 | 320 |
| 平 27 | 11,163 | 99.9 | 8,400 | 1,304 | 4,301 | 385 | 3,563 | 319 |
| 平 28 | 11,067 | 99.9 | 8,400 | 1,357 | 4,553 | 411 | 3,717 | 336 |
| 平 29 | 11,006 | 99.9 | 8,400 | 1,349 | 4,203 | 382 | 3,696 | 336 |
| 平 30 | 10,996 | 99.9 | 8,400 | 1,361 | 4,864 | 442 | 3,731 | 339 |
| 平 31 | 11,003 | 99.9 | 8,400 | 1,349 | 4,330 | 394 | 3,686 | 335 |
| 令 2 | 11,002 | 99.9 | 8,400 | 1,364 | 4,332 | 394 | 3,738 | 340 |
| 令 3 | 10,978 | 99.9 | 8,400 | 1,534 | 4,578 | 417 | 4,203 | 383 |

(令和4年3月31日現在) 資料：水道事業会計決算書

下水道の状況

| 区 分 | 公共下水道 | 農業集落排水 | | |
|----------------------|--------|--------|--------|--------|
| | | 北部 | 雁中 | 計 |
| 下水排除方式 | 分流式 | 分流式 | 分流式 | |
| 計画汚水量 1人1日最大汚水量 (L) | 280 | 330 | 330 | — |
| 1人1日平均汚水量 (L) | 225 | 255 | 255 | — |
| 計画下水道管延長 (m) | 58,328 | 10,600 | 5,870 | 16,470 |
| 布設済 ” (m) | 58,328 | 10,600 | 5,870 | 16,470 |
| 布設率 ” (%) | 100.0% | 100.0% | 100.0% | 100.0% |
| 計画処理面積 (ha) | 284 | 420 | 175 | 595 |
| 可能 ” (ha) | 284 | 420 | 175 | 595 |
| 排水設備設置可能戸数 (A) (戸) | 3,269 | 467 | 247 | 714 |
| ” 設置戸数 (B) (戸) | 3,162 | 451 | 241 | 692 |
| 世帯水洗化率 (B) / (A) (%) | 96.7% | 96.6% | 97.6% | 96.9% |

(令和4年3月31日現在) 資料：各特別会計決算書

自然災害の被害状況

| 年 | 月 | 災害名 | 被害総額 うち()内農作物被害 額 | 被害状況 |
|------|-----|------------------|--------------------------------|--|
| 昭 33 | 9 | 台風 21 号 | (3,700 万円) | 小布施橋流出、松川上水道送水管流出 (6 日間水道断水) |
| 〃 | 〃 | 台風 22 号 | 不明 | 松川大島地籍の堤防決壊、千曲川兩岸の畑冠水、 水稲・りんごなど被害面積 220ha |
| 昭 34 | 8 | 台風 7 号 | 3 億 4,070 万円 (2 億 4,175 万円) | 風速 38m の突風、千曲川河川敷農地冠水、死者 1 名、 負傷者 3 名、倒壊・半壊家屋 70 戸、浸水家屋 29 戸、 橋梁流出 4 ヶ所、田畑冠・浸水 164ha、 りんご倒木・折木 23,000 本 |
| 〃 | 9 | 台風 15 号 | 9,303 万円 (7,779 万円) | 風速 38m、千曲川河川敷農地冠水、 災害救助法適用、倒壊・半壊家屋 39 戸 |
| 昭 35 | 8 | 台風 16 号 | 不明 | 風速 15m、りんご落果被害 245t(全生産量の 2%) |
| 昭 36 | 6~7 | 梅雨前線の停滞による豪 雨 | (4,800 万円) | 千曲川増水、延徳沖など 12 日間の冠水、 水稲・果樹などに被害 |
| 〃 | 9 | 第二室戸台風 | 1 億 1,892 万円 | 風速 30m、りんご被害 1 億 1,607 万円 |
| 昭 37 | 6 | 豪雨・雹害 | (3,670 万円) | 千曲川沿岸など冠水・浸水、 りんご・野菜などに被害 |
| 〃 | 7~9 | 旱魃 | (1 億 2,000 万円) | りんご落果 |
| 昭 40 | 9 | 台風 33 号 | (1 億 3,000 万円) | りんご・野菜・水稲に被害 |
| 〃 | 〃 | 台風 24 号 | 1,200 万円 | 小布施橋の木橋部分流出、田畑の浸水 |
| 昭 44 | 5 | 凍霜害(北信一帯) | (1 億 4,000 万円) | りんご・栗・ぶどうに被害 |
| 昭 46 | 8 | 降雹(4 年連続) | (1 億 2,200 万円) | りんご・水稲・ぶどうなどに被害 490ha |
| 〃 | 9 | 9・6 集中豪雨 | (1,800 万円) | 千曲川沿岸耕地等冠水・浸水、 りんご・水稲・野菜などに被害 80ha |
| 昭 47 | 9 | 台風 20 号 | (4 億 2,000 万円) | りんご落果が中心、松川氾濫 2 橋が通行不能 |
| 昭 56 | 8 | 台風 15 号 | 4 億 4,300 万円 | 下松川の堤防 15m 決壊、 大島地籍果樹園 40ha に被害、千曲川 2 木橋流出、 千曲川河川敷 177ha 冠水・浸水 |
| 昭 57 | 8 | 台風 10 号 | 6 億 5,000 万円 | 風速 20~30m、りんご・ぶどうなど 3,000t 落果、 4,000 本倒木、千曲川河川敷農地 100ha 浸水、 中松川橋下流護岸 2 ヶ所 80m 崩落 |
| 〃 | 9 | 台風 18 号 | 1 億 1,000 万円 | 千曲川河川敷農地 138ha 冠水、 松川栗ガ丘堤防 40m 一部決壊、 栗ガ丘住民へ避難命令 |
| 昭 58 | 9 | 台風 10 号 | 2 億 2,100 万円 (2 億 2,100 万円) | 千曲川計測史上最高水位 11m13cm(立ガ花) 千曲川河川敷農地 220ha 冠水・浸水 |
| 昭 60 | 7 | 台風 6 号 | (1 億 5,598 万円) | 千曲川河川敷農地 冠水 |
| 〃 | 8 | 干ばつ・高温 | (1 億 830 万円) | りんご・ぶどう品質低下 |

| 年 | 月 | 災害名 | 被害総額 うち()内農作物被害 額 | 被害状況 |
|------|-----|-----------|--------------------------|--|
| 昭 61 | 5 | 降霜(町全域) | (688 万円) | 果樹品質低下 11ha |
| 昭 62 | 8 | 台風 12 号 | (2,471 万円) | りんご落果 品質低下 |
| 〃 | 9 | 台風 19 号 | (1,422 万円) | りんご落果 品質低下 |
| 平 2 | 6~8 | 干ばつ・高温 | (4,834 万円) | 水稲・果樹・野菜品質低下 |
| 平 3 | 8 | 台風 14 号 | 800 万円 | 下八木沢橋流失 |
| 〃 | 9 | 台風 19 号 | (5 億 6,169 万円) | りんご落果、品質低下 2,731t |
| 平 4 | 6 | 降ひょう(南西部) | (1,558 万円) | りんご・なし・もも・ネクタリン品質低下 |
| 平 5 | 8 | 台風 7 号 | (694 万円) | りんごなど落果 30 t |
| 〃 | 9 | 台風 13 号 | (4,960 万円) | 果樹落果(りんご・ぶどう・なし)240 t |
| 〃 | 10 | 低温 | (5,729 万円) | 水稲 158ha |
| 平 6 | 7~9 | 高温・干ばつ | (1 億 1,160 万円) | 果樹 141ha |
| 〃 | 9 | 台風 26 号 | (1 億 5,130 万円) | りんご落果 品質低下 414t、216ha |
| 平 8 | 5 | 降ひょう | (2 億 7,026 万円) | りんご・ぶどう・なし・もも・アスパラ品質低下 |
| 平 10 | 9 | 台風 7 号 | (8 億 7,924 万円) | りんご落果 品質低下等 351.7ha |
| 〃 | 10 | 台風 10 号 | (2,293 万円) | りんご落果 品質低下等 175.2ha |
| 平 11 | 4 | 凍霜害 | (1 億 4,605 万円) | りんご・ぶどう・なし・もも・さくらんぼ・アスパラ・プルーン減収、品質低下 104.5ha、694.8 t |
| 〃 | 6 | 梅雨前線豪雨 | (835 万円) | 千曲川沿岸耕地等冠水・浸水、りんご・もも 80ha、46.1 t |
| 〃 | 8 | 8・15 集中豪雨 | (4,728 万円) | 千曲川沿岸耕地等冠水・浸水、りんご・もも・プルーン・野菜減収 165ha、216.6 t |
| 〃 | 9 | 降ひょう | (1,135 万円) | りんご・なし・もも品質低下、26.1ha、13.3 t |
| 〃 | 9 | 台風 18 号 | (127 万円) | りんご落果 84ha、7.39 t |
| 平 14 | 3 | 強風 | (182 万円) | ぶどう・もも・アスパラ、ビニールハウス倒壊 |
| 平 15 | 1 | 雪害 | (650 万円) | ビニールハウス倒壊 |
| 〃 | 12 | 雪害 | (5,949 万円) | ぶどう棚倒壊、ビニールハウス倒壊 |
| 平 16 | 6 | 台風 6 号 | (99 万円) | ビニールハウス倒壊 |
| 〃 | 8 | 台風 15 号 | (53 万円) | 洋なし落果 |
| 〃 | 10 | 台風 23 号 | (2 億 6,000 万円) | 千曲川河川敷農地冠水、農地(りんご・もも・栗・野菜・水稲) 105ha に被害 |
| 平 17 | 6 | 降ひょう(南西部) | (1,580 万円) | りんご、もも品質低下 |
| 〃 | 9 | 台風 14 号 | (1,382 万円) | りんご・ぶどう・なし落果 33.3ha |
| 平 18 | 7 | 7 月豪雨 | (3 億 5,497 万円) | 千曲川河川敷農地冠水、農地(りんご・もも・栗・野菜) 154ha に被害 |

| 年 | 月 | 災害名 | 被害総額 | 被害状況 |
|------|----|-----------|----------------|--|
| | | | うち()内農作物被害額 | |
| 平 19 | 7 | 新潟県中越沖地震 | 不明 | 屋根ぐしの崩壊、外壁の崩落、住居内床の崩落等一部破損 18 棟 |
| 平 26 | 2 | 大雪災害 | (6,142 万円) | 大雪によるビニールハウスの倒壊 |
| 〃 | 11 | 長野県神城断層地震 | (840 万円) | 施設内のブナシメジが地震で倒れる |
| 平 29 | 1 | 大雪災害 | (6,845 万円) | 大雪によるぶどう棚・ハウスの倒壊 りんご・ぶどう・ももの樹体被害 |
| 平 30 | 9 | 台風 21 号 | (1 億 582 万円) | りんご・なし・栗落果 ぶどう品質低下 |
| 令 1 | 9 | 台風 17 号 | (760 万円) | りんご・なし・栗落果 |
| 〃 | 10 | 台風 19 号 | (1 億 4,517 万円) | りんご・栗落果 水稲・ブナシメジ・樹体に被害 |
| 令 2 | 7 | 7 月豪雨 | (2,491 万円) | 千曲川河川敷農地冠水、 農地（りんご・もも・栗）49ha に被害 |
| 令 3 | 4 | 凍霜害 | (652 万円) | りんご・もも・なし・さくらんぼ、減収・品質低下 18ha、36t 減収 |
| 〃 | 8 | 8 月豪雨 | (2,857 万円) | 千曲川河川敷農地冠水、 農地（りんご・もも・栗）52ha に被害 |

(令和 4 年 3 月 31 日現在)

財政

一般会計歳入歳出決算の状況（令和3年度）

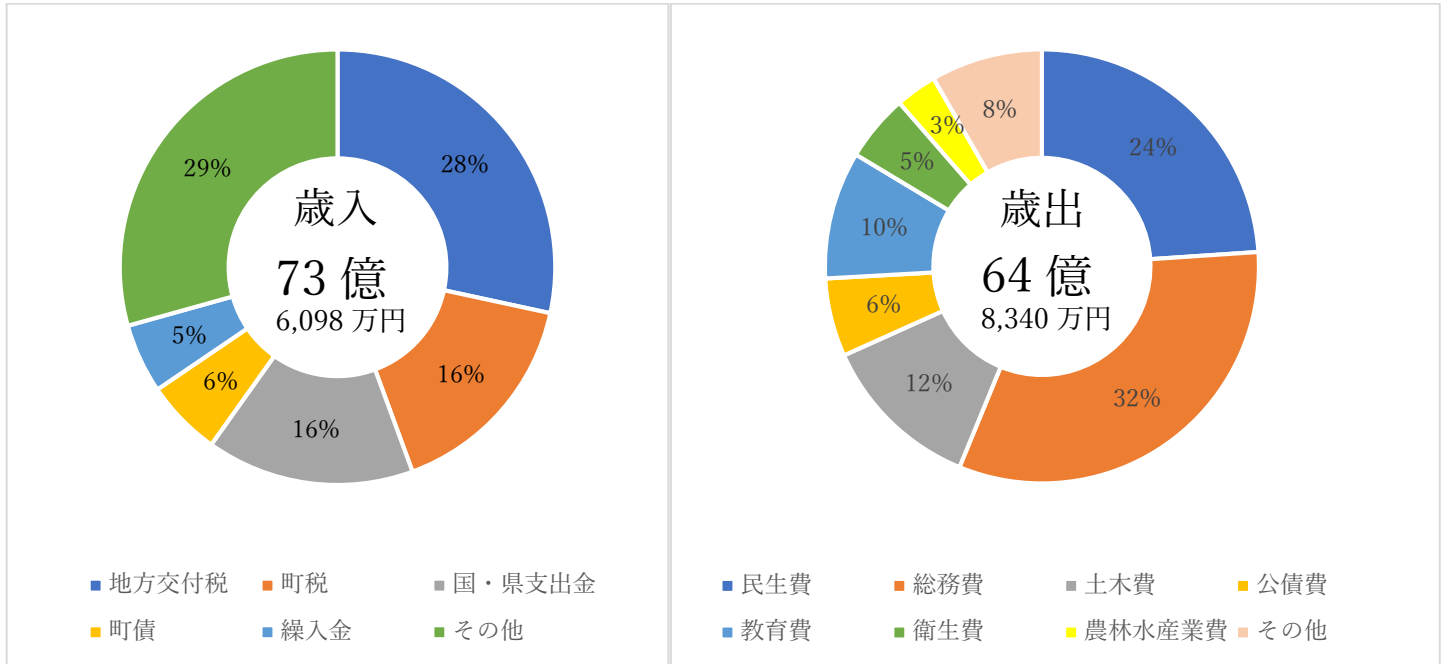

| 歳入 | |
|--------|------------|
| 地方交付税 | 20億8,946万円 |
| 町税 | 11億7,896万円 |
| 国・県支出金 | 11億3,692万円 |
| 町債 | 4億1,670万円 |
| 繰入金 | 3億7,999万円 |
| その他 | 21億5,895万円 |

| 歳出 | |
|--------|------------|
| 民生費 | 15億5,213万円 |
| 総務費 | 20億9,176万円 |
| 土木費 | 7億8,278万円 |
| 公債費 | 3億7,828万円 |
| 教育費 | 6億1,614万円 |
| 衛生費 | 3億2,272万円 |
| 農林水産業費 | 2億14万円 |
| その他 | 5億3,945万円 |

（令和4年5月31日現在）資料：決算書

特別会計決算の状況（令和3年度）

| 区分 | 歳入 | 歳出 | 歳入歳出差引 |
|--------------|------------|------------|---------|
| 国民健康保険特別会計 | 12億2,824万円 | 11億6,145万円 | 6,679万円 |
| 後期高齢者医療特別会計 | 1億7,823万円 | 1億7,200万円 | 623万円 |
| 介護保険特別会計 | 11億3,220万円 | 10億8,480万円 | 4,740万円 |
| 下水道事業特別会計 | 5億3,589万円 | 4億7,735万円 | 5,854万円 |
| 農業集落排水事業特別会計 | 5,638万円 | 5,595万円 | 43万円 |

（令和4年5月31日現在）資料：各特別会計決算書

水道事業会計決算の状況（令和3年度）

| 区 分 | 収 入 | 支 出 | 収入支出差引 |
|-----------|-----------|-----------|----------|
| 収益的収入及び支出 | 2億2,609万円 | 1億5,826万円 | 6,783万円 |
| 資本的収入及び支出 | 863万円 | 1億1,852万円 | △1億989万円 |

（令和4年3月31日現在）資料：水道事業会計決算書

行政情報

小布施町役場組織別業務分担一覧

| 課・係名 | | 業務分担 | 電話番号 |
|------------|-----------------|-----------------------------------|--------------------------------------|
| 総務課 | 総務係 | 人事、給与、秘書、自治会、法規、庁舎管理 | 026-214-9100 |
| | 危機管理係 | 防災、消防、交通安全対策、交通災害共済、防犯、消費生活 | 026-214-9209 |
| | 環境防災連携推進室 | 環境政策の推進 | 026-214-9209 |
| 選挙管理委員会事務局 | | 選挙事務 | 026-214-9100 |
| 企画財政課 | 企画交流係 | 定住促進、統計、ふるさと納税、男女共同参画 | 026-214-9102 |
| | 財政係 | 財政計画、予算、町有財産、入札・契約 | 026-214-9101 |
| | 広報情報係 | 広報・広聴、情報政策、情報公開 | 026-214-9102 |
| 住民税務課 | 住民係 | 戸籍、後期高齢者医療保険、国民年金、環境衛生 | 026-214-9109 |
| | 税務係 | 税の賦課・徴収、滞納処分 | 026-214-9103 |
| | 会計室 | 会計事務、決算 | |
| 健康福祉課 | 地域福祉係 | 児童福祉、ひとり親家庭福祉、障がい者福祉 | 026-214-9108 |
| | 高齢者福祉係 | 高齢者福祉、介護保険、桃源荘、生活支援ハウス | |
| | 地域包括支援センター | 高齢者の総合相談、介護予防マネジメント | 026-242-6680 |
| | 健康係 | 国民健康保険、健康づくり、保健予防、栄養 | 026-214-9107 026-214-9930（保健センター） |
| 産業振興課 | 産業政策係 | 農業・商業・工業の連携、ブランド戦略 | 026-214-9104 |
| | 農業振興係 | 農業振興、土地改良、林業、畜産 | 026-214-9115 |
| | 商工振興係 | 商工業振興、観光振興、勤労者対策 | 026-214-9104 |
| | フラワーセンター | 花苗栽培等 | 026-247-6601 |
| 農業委員会事務局 | | 農業委員会事務 | 026-214-9115 |
| 建設水道課 | 都市・建設係 | 都市計画、景観整備、住宅、道路・水路の整備、生活灯、公営住宅、公園 | 026-214-9105 |
| | 上下水道係 | 上水道、公共下水道、農業集落排水 | 026-214-9106 |
| | 下水道事業公営企業会計化準備室 | 下水道事業の公営企業会計移行化 | |

町長部局

| | | | | |
|-------|----------|--------------------|--------------------------|--------------|
| 教育委員会 | 子ども支援係 | 教育委員会の運営、児童保育、学校教育 | 026-214-9110 | |
| | | 認定こども園 栗ガ丘幼稚園 | 026-247-4424 | |
| | | わかば保育園 | 026-247-3342 | |
| | | つすみ保育園 | 026-247-2044 | |
| | | エンゼルランドセンター | 026-247-2137 | |
| | | 栗ガ丘小学校 | 026-247-2024 | |
| | | 小布施中学校 | 026-247-2109 | |
| | | 子ども教室・児童クラブ | 026-214-9110 | |
| | | 給食センター | 026-247-2205 | |
| | | 生涯学習係 | 生涯学習、人権・同和政策、文化財、文化・芸術振興 | 026-214-9111 |
| | | 公民館 | | |
| | | 歴史民俗資料館 | 026-247-4927 | |
| | | おぶせミュージアム・中島千波館 | 026-247-6111 | |
| | | 高井鴻山記念館 | 026-247-4049 | |
| | 文書館 | 026-214-9114 | | |
| | まちとしょテラソ | 026-247-2747 | | |

| | | | |
|----|------------------------------------|-------------------------|--------------|
| 議会 | 議会事務局 監査委員事務局 固定資産評価審査委員会事務局 | 議会事務、監査事務、固定資産評価審査委員会事務 | 026-214-9112 |
|----|------------------------------------|-------------------------|--------------|

(令和4年4月1日現在)

各種統計情報

国・県の統計情報は下記 HP から確認することができます。

政府統計総合窓口「e-Stat」

<https://www.e-stat.go.jp>

長野県の統計情報「統計ステーションながの」

<https://tokei.pref.nagano.lg.jp>



長野県 小布施町

編集 企画財政課 企画交流係

〒381-0297

長野県上高井郡小布施町大字小布施 1491-2

TEL : 026-247-3111(代表)026-214-9102(直通)

公式 HP : <https://www.town.obuse.nagano.jp/>

E-mail : kikaku@town.obuse.nagano.jp