

付近見取図 1 : 2500

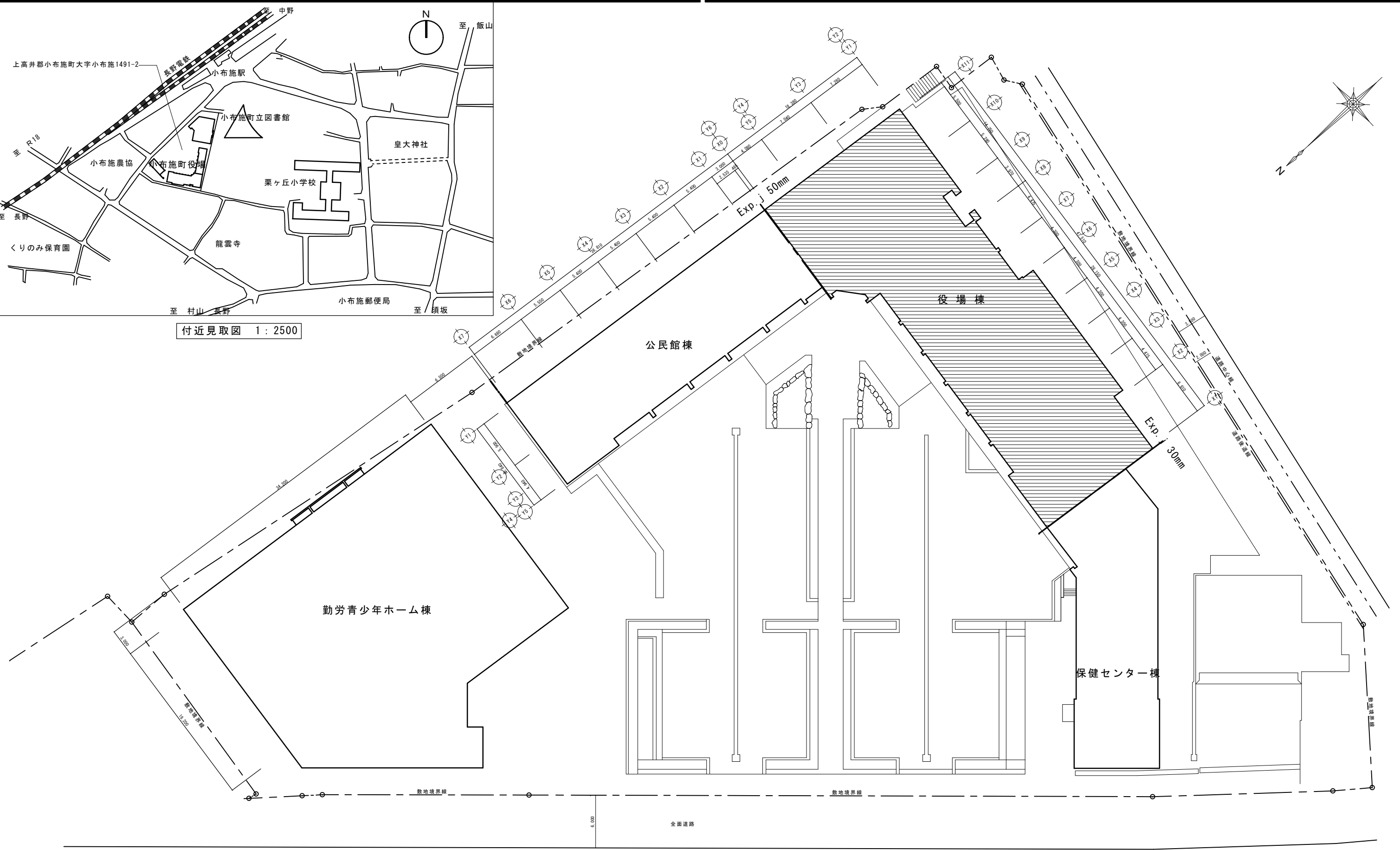

M	小布施町役場庁舎改修計画庁舎既存整備業務 (役場棟)	
	JOB NO. 2509	JOB NAME
	PART 建築意匠	SHEET NAME 配置図
	SHEET NO. B-00	DATE 2021.05
	SCALE A3 : 1 : 400 A1 : 1 : 200	
一級建築士事務所 (長野)H第43221号		宮本忠長建築設計事務所 TANAGA MIYAMOTO ARCHITECT & ASSOCIATES
DRAWN BY	CHECKD BY	

外部仕上表	
位置	仕上
屋根	事務所棟：日本瓦(一文字、三州、耐寒仕様) 下地：ALC版屋根用125 t=30均しモルタル、アスファルト-フィング22Kg 瓦棟L-20x20x3 管理棟：合成高分子シート防水、露出工法
外壁・柱	事務所棟：耐候性高強度力鋼サッシ(カーテンウォール) 柱 t=1.2耐候性高強度力鋼板巻(鉄骨：岩綿吹付1時間耐火30mm以上) 管理棟：PS特殊レンガ貼(仕上厚50)
基礎	PS特殊レンガ貼
柱	t=1.2耐候性高強度力鋼板
軒天	t=1.2耐候性高強度力鋼板巻
笠木	事務所棟：t=1.2耐候性高強度力鋼板 管理棟：t=1.2ステンレス(SUS304)
外部入口	床：PC版(1,000x1,000x500)

内部仕上表						
階	室名	床	巾木	壁	天井(天井高)	備考
1階	風除室	豆砂利洗い出し		耐候性高強度力鋼サッシ 1部PS特殊レンガ貼	t=6.8 熱線吸収ガラス	泥落しマット
	玄関	豆砂利洗い出し		耐候性高強度力鋼サッシ 1部小巾板打放しコンクリート	ロックンライト吹付	下足入れ 傘立て
	玄関ホール	t=2.5長尺ビニールシート	小巾板打放しコンクリート	小巾板打放しコンクリート	ロックンライト吹付 下地：打放しコンクリート	案内板 櫃：御影石
	廊下通路	t=2.5長尺ビニールシート	小巾板打放しコンクリート	小巾板打放しコンクリート	ロックンライト吹付 下地：打放しコンクリート	
	職員玄関	豆砂利洗い出し	御影石(櫃)	小巾板打放しコンクリート	ロックンライト吹付 下地：t=9.0石膏ボード	下足入れ 傘立て 泥落しマット
	風除室	t=2.5長尺ビニールシート	ソフト巾木	モルタル金ゴテ EP.A 化粧目地	t=9.0化粧石膏ボード	
	男子ロッカー室	t=2.5長尺ビニールシート	ソフト巾木	モルタル金ゴテ EP.A 化粧目地	t=9.0化粧石膏ボード	
	休憩室	t=2.5タイルカーペット	木製 OCSL	クロス張り	t=9.0化粧石膏ボード	
	女子ロッカー室	t=2.5ビニルタイル	木製 OP H=100	不燃クロス	不燃クロス t=9.0化粧石膏ボード	
	多目的便所	t=2.0長尺ビニールシート	150x150 磁器質タイル貼り	150x150 磁器質タイル貼り	t=9.5化粧石膏ボード	
	男女便所	25角モザイクタイル	100x100 耐寒タイル	100x100 耐寒タイル	t=6.0ケイ酸カルシウム板 目隠し貼りEP	
	宿直室	t=4.0ニードルパンチングカーペット	木製 H=60	t=12.5石膏ボードEP	t=9.5石膏ボードEP	棚、机、ブラインド
	ロフト	t=4.0ニードルパンチングカーペット	木製 H=60	t=12.5石膏ボードEP	t=9.5石膏ボードEP	棚、階段
	台所	t=4.0ニードルパンチングカーペット	ソフト巾木 H=100	t=12.5 耐水石膏ボード EP	t=12.0石膏ボード EP.B	櫃、台所台
	脱衣室	t=2.5ビニルタイル	ソフト巾木 H=100	クロス張り モルタル金ゴテ V.P	ケイ酸カルシウム AEP	
	印刷室	t=2.5長尺ビニールシート	ソフト巾木	モルタル金ゴテ EP.A	t=9.0化粧石膏ボード貼	
	同報無線放送室	t=2.5長尺ビニールシート		PS特殊レンガ貼	ミネラートン	カウンター
	事務室	t=2.5長尺ビニールシート		PS特殊レンガ貼	ミネラートン 下地：t=9.0プラスターボード	カウンター
	機械室	モルタル金ゴテ		コンクリート打のまま	コンクリート打のまま	
	倉庫	t=2.0アスベスト系タイル貼	モルタル金ゴテ	モルタル金ゴテ	コンクリート打のまま	

断熱材リスト	
位置	断熱材
屋根	t=30 岩綿吹付 / t=25 木毛板
外壁	t=25 スタイロフォーム
ピット	-

外周部建具リスト	
建具種類	
カーテンウォール(スチール製)	
アルミサッシ(単板ガラス)	

階	室名	床	巾木	壁	天井(天井高)	備考
2階	ホール(ロビー)	t=2.5長尺ビニールシート	ソフト巾木	小巾板打放しコンクリート	ロックンライト吹付 下地：コンクリート打放し	
	食堂	t=2.5長尺ビニールシート	ソフト巾木	吹付タイル	t=9.0化粧石膏ボード	食器櫃
	男子休憩室	タタミ敷	タタミ寄せ (H=270 和紙貼)	京ジュラク t=7.0ラスボード下地	t=9.0化粧石膏ボード (貼上用) W=450	棚・収納
	女子休憩室	タタミ敷	タタミ寄せ (H=270 和紙貼)	京ジュラク t=7.0ラスボード下地	t=9.0化粧石膏ボード	棚・収納 スリッパ入
	7-10号室(イン)	t=2.5 長尺ビニールシート	1部木製 SCL	PS特殊レンガ貼 及び塩地合板 SCL	ミネラートン 下地：t=9.0プラスターボード	黒板、行事用黒板 掲示板
	町長室	t=7.0 ウィルトンカーペット 下地：t=10 羊毛フェルト敷	1部木製 SCL	t=5.5難燃銘木縁付合板 一部PS特殊タイル	ミネラートン 下地：t=9.0プラスターボード	飾棚、行事用黒板
	7-11号室(便所)	t=2.5長尺ビニールシート	ソフト巾木	t=1.6メラミン化粧板貼	ミネラートン 下地：t=9.0プラスターボード	収納
	応接室	t=7.0 ウィルトンカーペット 下地：t=10 羊毛フェルト敷	木製 SCL	t=5.5難燃銘木化粧合板	ミネラートン t=9.0プラスターボード貼	飾棚(下部収納)
	第一会議室	t=2.5 長尺ビニールシート	木製 SCL	t=5.5塩地合板貼 SCL	ミネラートン t=9.0プラスターボード貼	黒板 掲示板
	311号室	t=2.5 長尺ビニールシート	木製 SCL	t=5.5塩地合板貼 SCL	ミネラートン t=9.0プラスターボード貼	黒板 掲示板
3階	312号室	t=2.5 長尺ビニールシート	木製 SCL	t=5.5塩地合板貼 SCL	ミネラートン t=9.0プラスターボード貼	黒板 掲示板
	313号室	t=2.5 長尺ビニールシート	木製 SCL	t=5.5塩地合板貼 SCL	ミネラートン t=9.0プラスターボード貼	黒板 掲示板
	職員組合事務室	t=2.5 長尺ビニールシート	木製 OP	モルタル金ゴテ EP.A	t=9.0化粧石膏ボード貼	黒板・掲示板
	男女便所	25角モザイクタイル	100x100 耐寒タイル	100x100 耐寒タイル	t=6.0ケイ酸カルシウム板 目隠し貼りEP	
	ホール	t=2.5 長尺ビニールシート		小巾板打放しコンクリート	ロックンライト吹付 下地：t=25木毛板打放し、下地	
	議会事務局	t=2.5 長尺ビニールシート	木製 SCL	t=5.5塩地合板貼 SCL	ミネラートン t=9.0プラスターボード貼	黒板・掲示板
	議会図書室 会議室 #2	t=2.5 長尺ビニールシート	木製 SCL	t=5.5塩地合板貼 SCL	ミネラートン t=9.0プラスターボード貼	
	正副議長室		木製 SCL	t=5.5難燃銘木縁付合板	ミネラートン t=9.0プラスターボード貼	
	会議室 #3	タタミ敷き (H=60)	タタミ寄せ (H=270 和紙貼)	京ジュラク t=7.0ラスボード下地	t=9.0化粧石膏ボード貼 (貼上用) W=450	
	議会図書室 議会議控室	t=2.5 長尺ビニールシート	木製 SCL	t=5.5難燃銘木縁付合板 一部PS特殊レンガ貼	ミネラートン t=9.0プラスターボード貼	
職員研修室	t=2.5 長尺ビニールシート	木製 SCL	t=5.5塩地合板貼 SCL	ミネラートン t=9.0プラスターボード貼		
共通	耐火書庫	t=2.0アスベスト系タイル貼	ソフト巾木	モルタル金ゴテ EP.A	ロックンライト吹付 下地：t=25木毛板打放し、下地	書庫扉 ムーブラック
	議場	t=7.0タフテットカーペット	木製 SCL	t=5.5難燃銘木縁付合板	ミネラートン t=9.0プラスターボード貼	固定机・固定椅子
	男女便所	24x24モザイクタイル 櫃：御影石		100x100耐寒タイル	t=9.0プラスターボード EP.B	ブース：t=4.0 シナ合板フラッシュ OP (見込40)
	階段(室)	踏面：t=2.5 長尺ビニールシート貼 ケタ：t=25 テラゾーブロック	ノンスリップ：真鍮製	小巾板打放しコンクリート 手摺：ビニールハンドレール	ポーター：テラゾーブロック	
	書庫	t=2.0 長尺ビニールシート	ソフト巾木	モルタル金ゴテ EP.A	t=9.0化粧石膏ボード	ムーブラック
湯沸室	t=2.5 長尺ビニールシート貼	一部100角 タイル貼	一部100角 タイル貼	t=9.0プラスターボード EP.B	流し・ガス台 貯湯式(1F)	

M	小布施町役場庁舎改修計画庁舎既存整備業務 (役場棟)	
	JOB NO. 2509	JOB NAME
	PART 建築意匠	SHEET NAME 仕上表
	SHEET NO. B-01	SCALE NO SCALE DATE 2021.05
	一級建築士事務所 (長野)H 第43221号	
宮本忠長建築設計事務所 TADANAGA MIYAMOTO ARCHITECT & ASSOCIATES		
DRAWN BY	CHECKD BY	

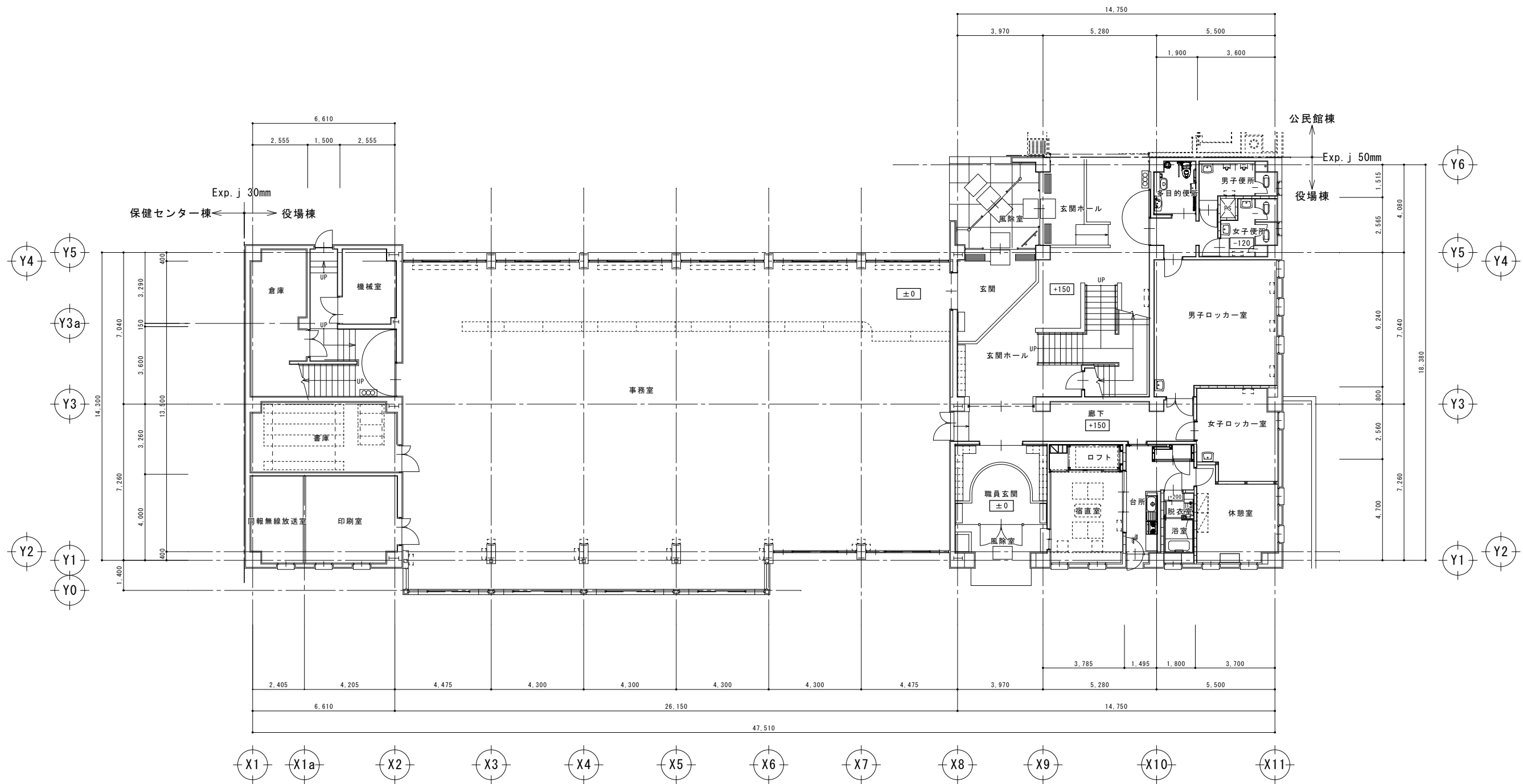

1 階 平 面 図



JOB NO.	2509	JOB NAME	小布施町役場庁舎改修計画庁舎既存整備業務 (役場棟)		
PART	建築意匠	SHEET NAME	1 階平面図		
SHEET NO.	B-02	SCALE	A3 : 1 : 200 A1 : 1 : 100	DATE	2021.05
DRAWN BY		CHECKED BY			

一級建築士事務所  
(長野)H 第 43221号

宮本忠長建築設計事務所  
TADANAGA MIYAMOTO ARCHITECT & ASSOCIATES

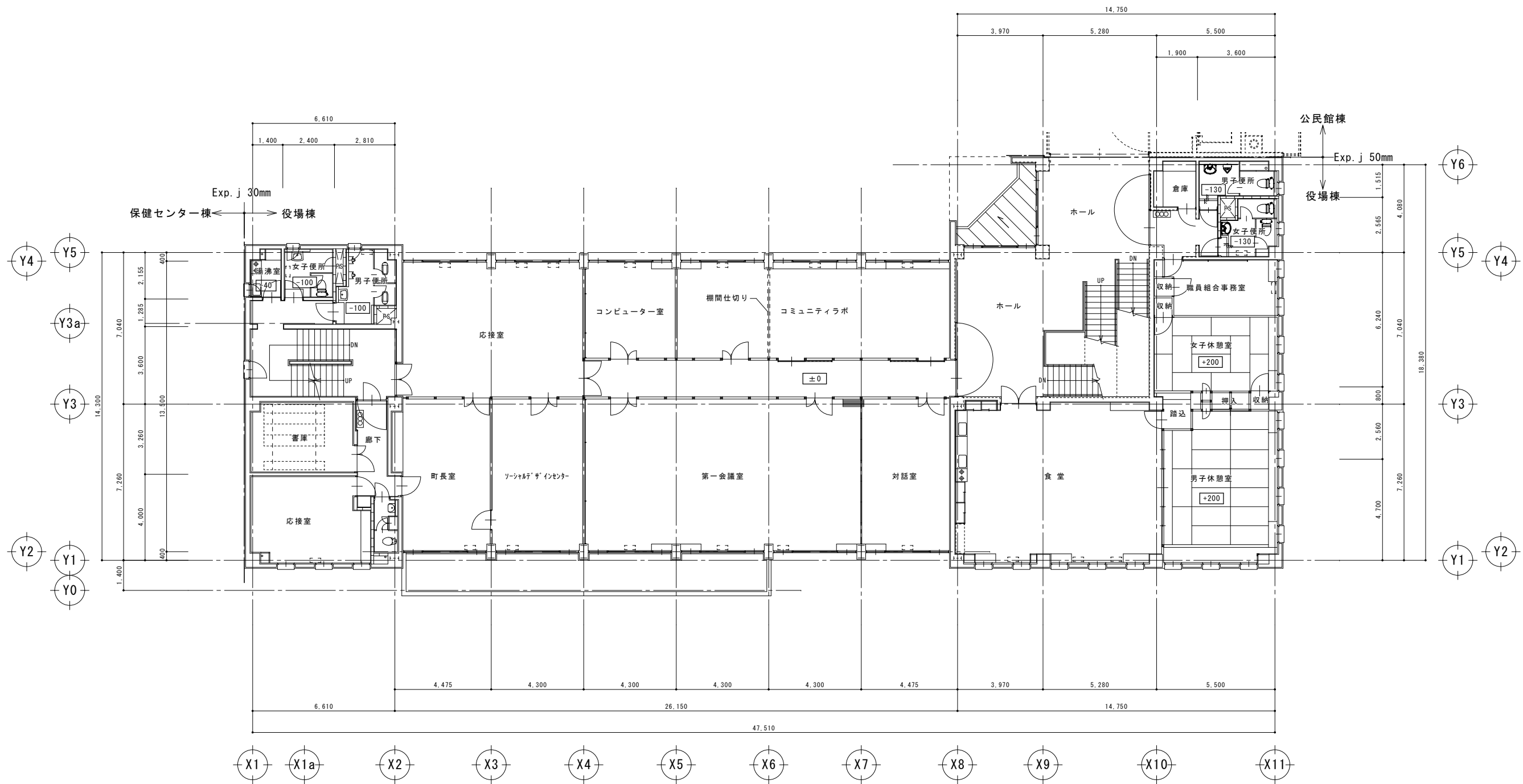

2階平面図



JOB NO.	2509	JOB NAME	小布施町役場庁舎改修計画庁舎既存整備業務 (役場棟)
PART	建築意匠	SHEET NAME	2階平面図
SHEET NO.	B-03	SCALE	A3: 1:200 A1: 1:100
		DATE	2021.05
DRAWN BY		CHECKED BY	

一級建築士事務所  
(長野)H第43221号  
宮本忠長建築設計事務所  
TADANAGA MIYAMOTO ARCHITECT & ASSOCIATES

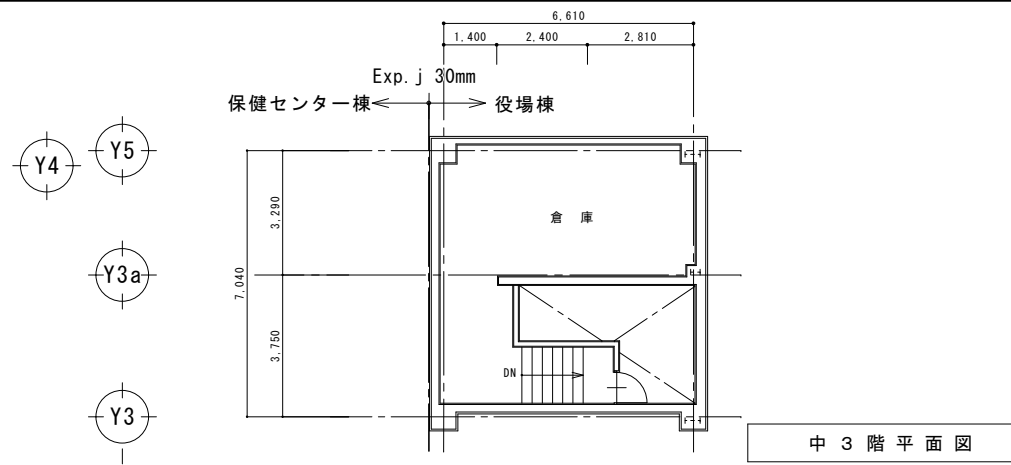

中3階平面図

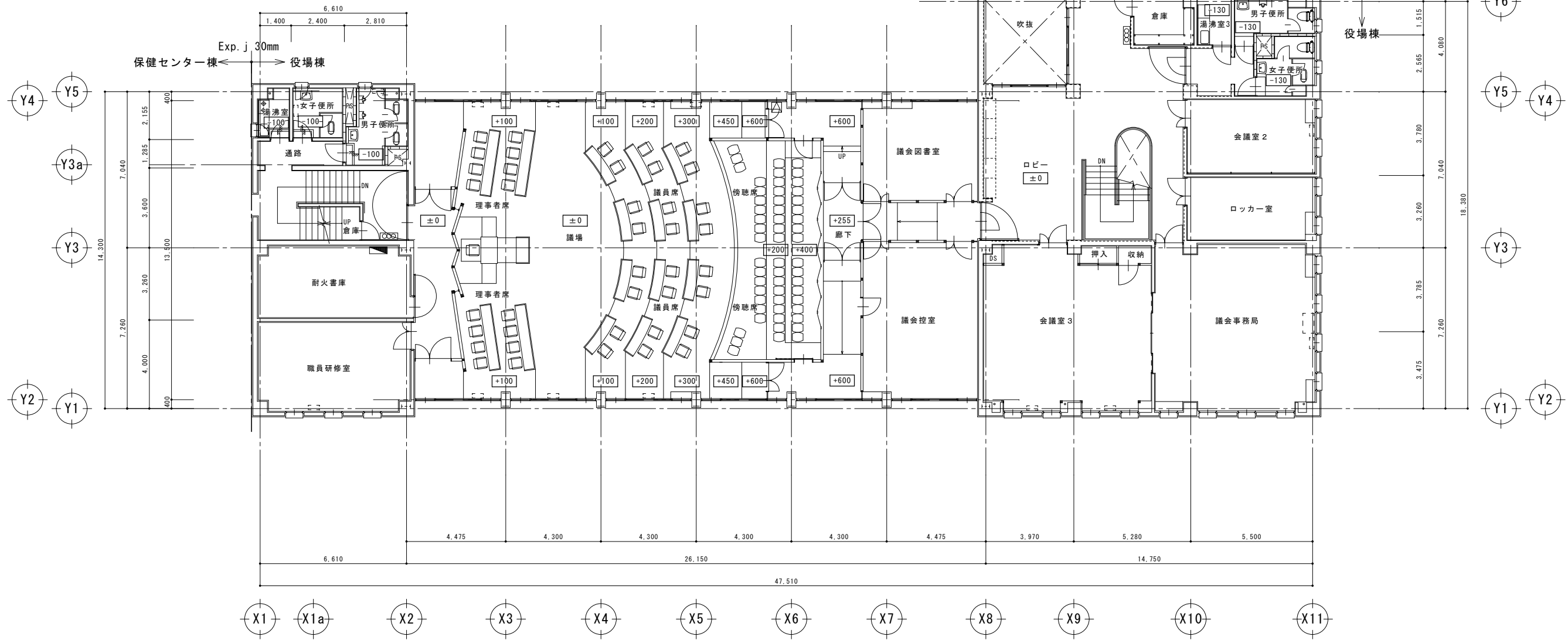

3階平面図

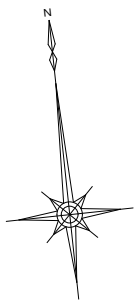

<b>M</b>	小布施町役場庁舎改修計画庁舎既存整備業務 (役場棟)		
	JOB NO. 2509	JOB NAME	
	PART 建築意匠	SHEET NAME 3階平面図	
	SHEET NO. B-04	SCALE A3: 1:200 A1: 1:100	DATE 2021.05
一級建築士事務所 (長野)H 第43221号		宮本忠長建築設計事務所 TADANAGA MIYAMOTO ARCHITECT & ASSOCIATES	
DRAWN BY	CHECKED BY		

PH階屋根伏図

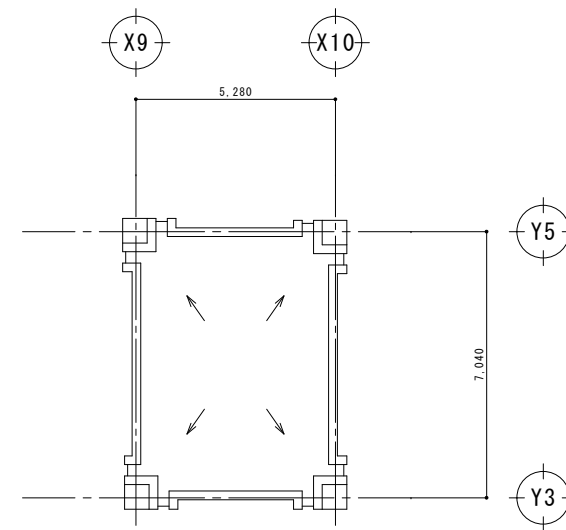

R階屋根伏図

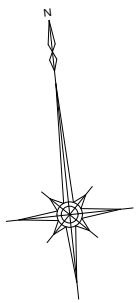
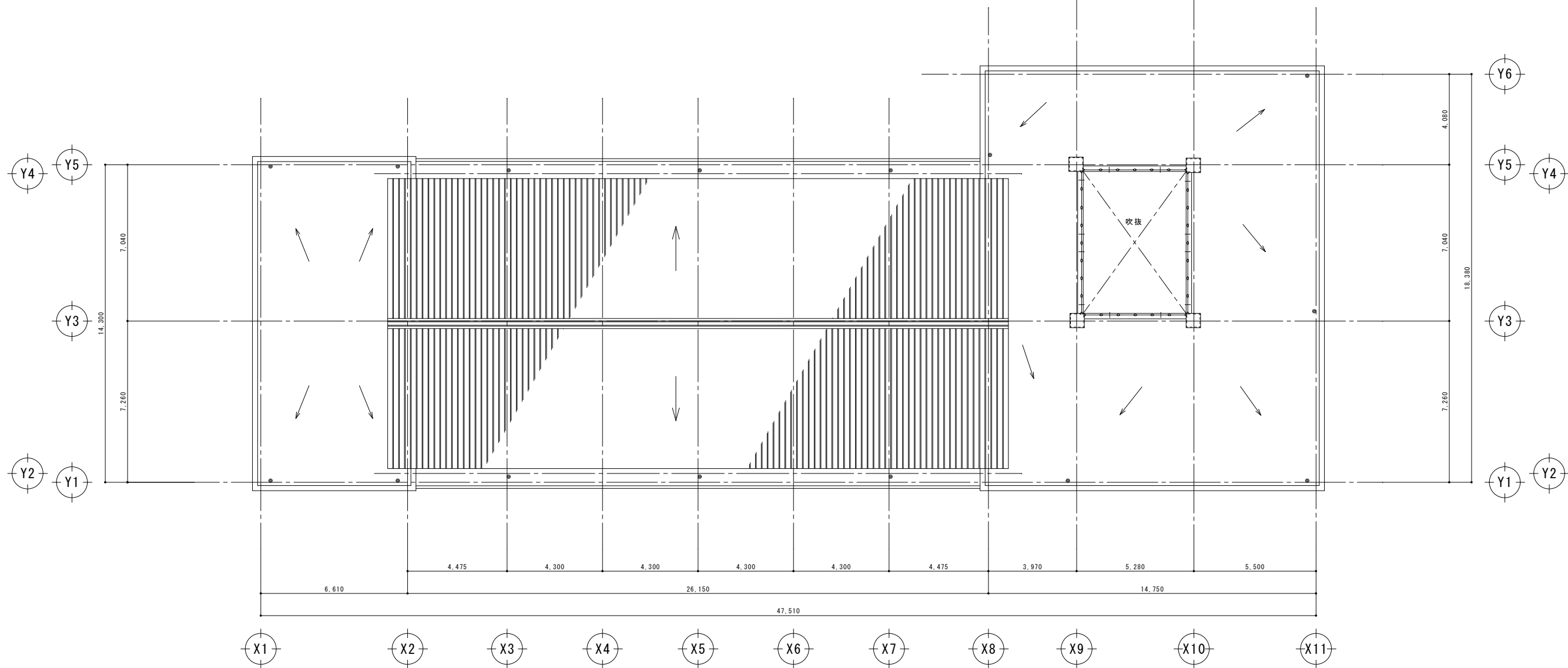

JOB NO. 2509		JOB NAME 小布施町役場庁舎改修計画庁舎既存整備業務 (役場棟)	
PART 建築意匠		SHEET NAME 屋根伏図	
SHEET NO. B-05	SCALE A3: 1:200 A1: 1:100	DATE 2021.05	
DRAWN BY		CHECKD BY	

一級建築士事務所 宮本忠長建築設計事務所  
(長野)H 第43221号 TADANAGA MIYAMOTO ARCHITECT & ASSOCIATES



南立面図 1 : 100

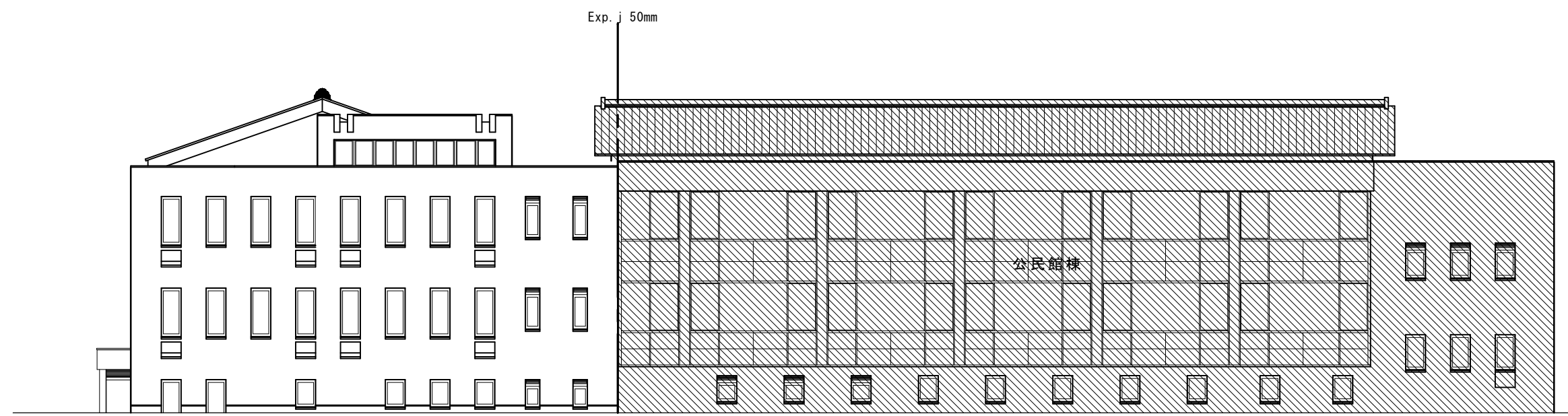

東立面図 1 : 100

M	JOB NO. 2509	小布施町役場庁舎改修計画庁舎既存整備業務 (役場棟)	
	PART 建築意匠	SHEET NAME	立面図-1
	SHEET NO. B-06	SCALE A3 : 1 : 200 A1 : 1 : 100	DATE 2021.05
	一級建築士事務所 (長野)H第43221号		宮本忠長建築設計事務所 TADANAGA MIYAMOTO ARCHITECT & ASSOCIATES
DRAWN BY		CHECKD BY	

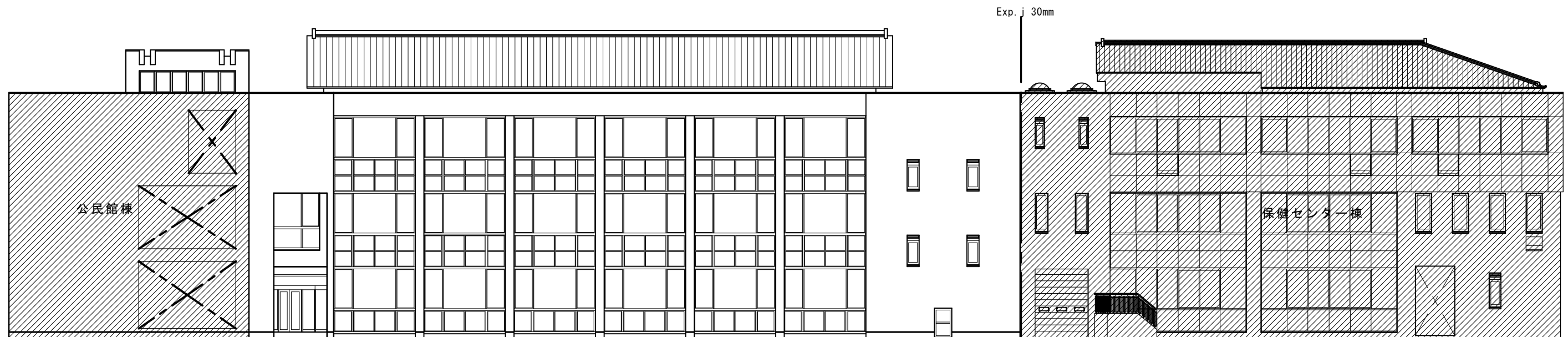

北立面図 1:100

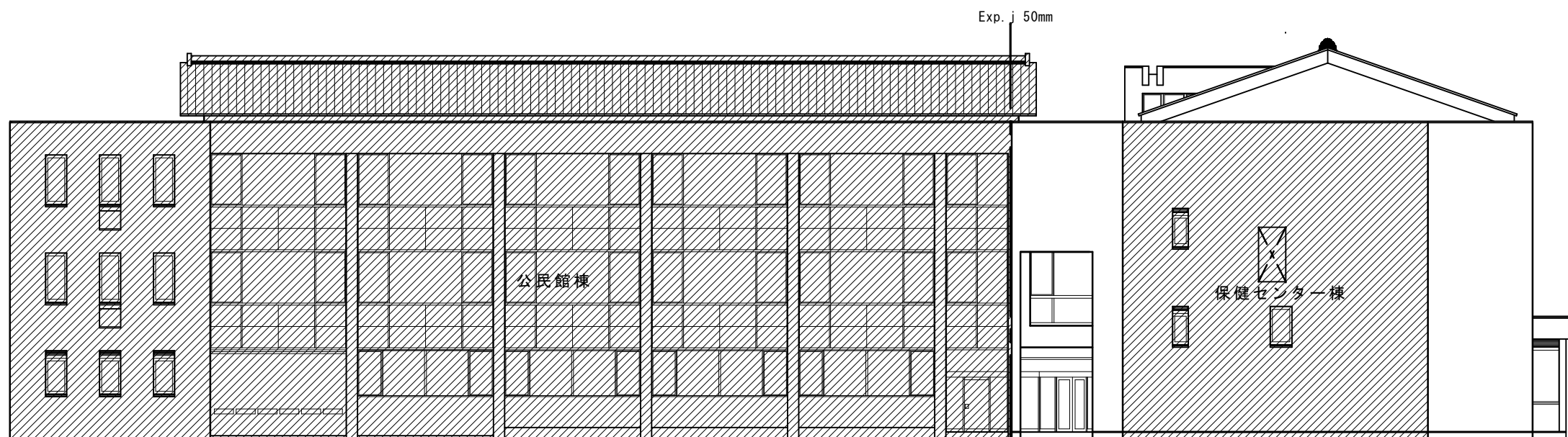

西立面図 1:100



JOB NO.	2509	JOB NAME	小布施町役場庁舎改修計画庁舎既存整備業務 (役場棟)
PART	建築意匠	SHEET NAME	立面図-2
SHEET NO.	B-07	SCALE	A3: 1:200 A1: 1:100
		DATE	2021.05
DRAWN BY		CHECKD BY	

一級建築士事務所  
(長野)H第43221号  
宮本忠長建築設計事務所  
TADANAGA MIYAMOTO ARCHITECT & ASSOCIATES



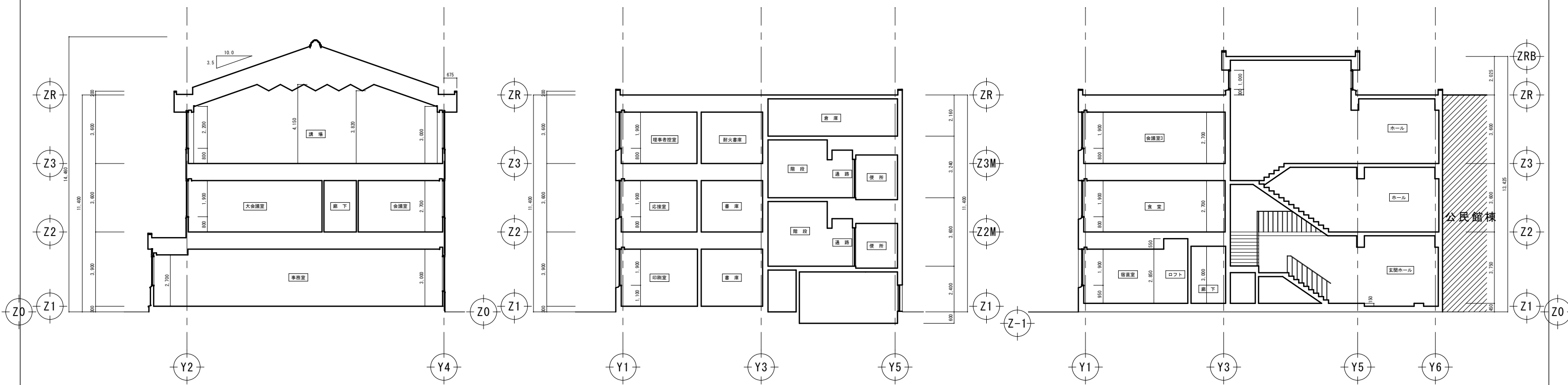

A-A'断面図 1:100

B-B'断面図 1:100

C-C'断面図 1:100

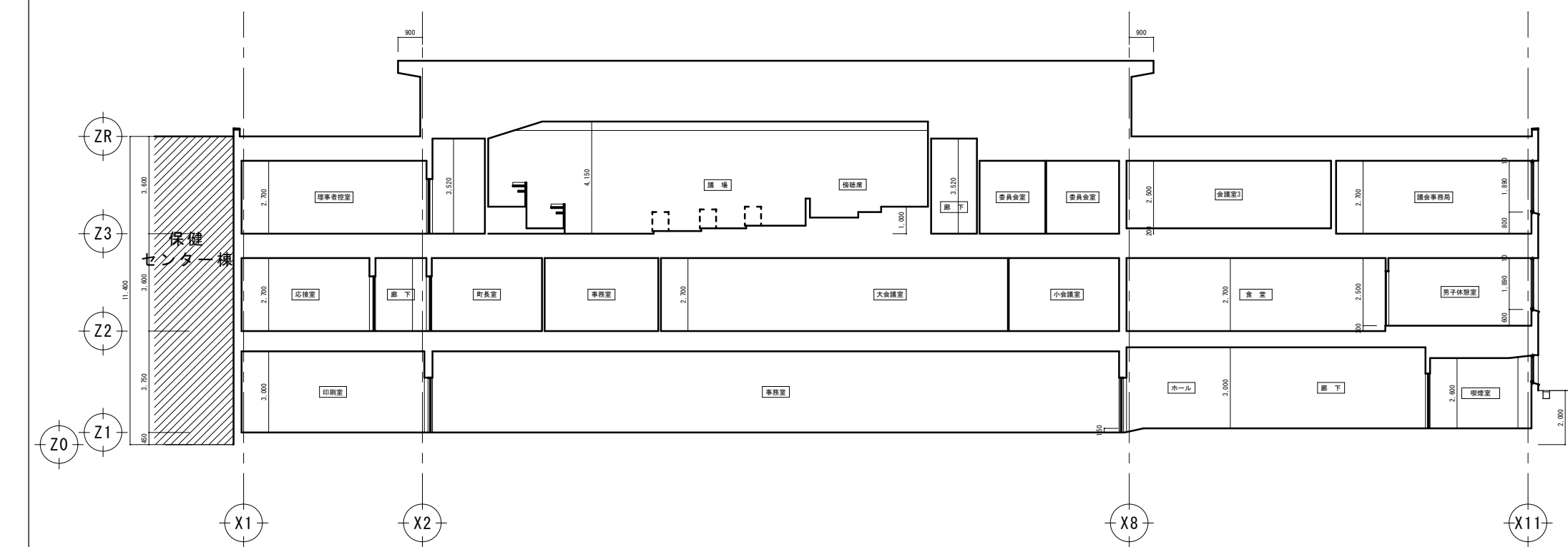

D-D'断面図 1:100

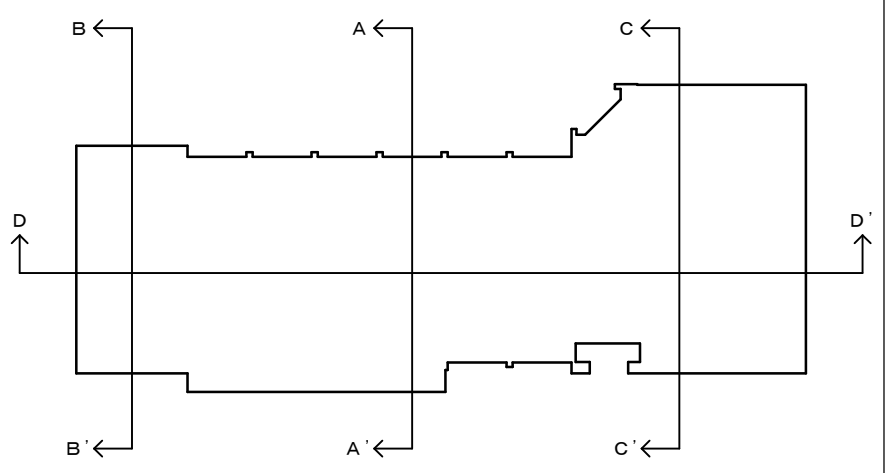

<b>M</b>	小布施町役場庁舎改修計画庁舎既存整備業務 (役場棟)		
	JOB NO. 2509	JOB NAME	
	PART 建築意匠	SHEET NAME 断面図	
	SHEET NO. B-08	SCALE A3: 1:200 A1: 1:100	DATE 2021.05
一級建築士事務所 (長野)H 第43221号		宮本忠長建築設計事務所 TADANAGA MIYAMOTO ARCHITECT & ASSOCIATES	
DRAWN BY		CHECKED BY	

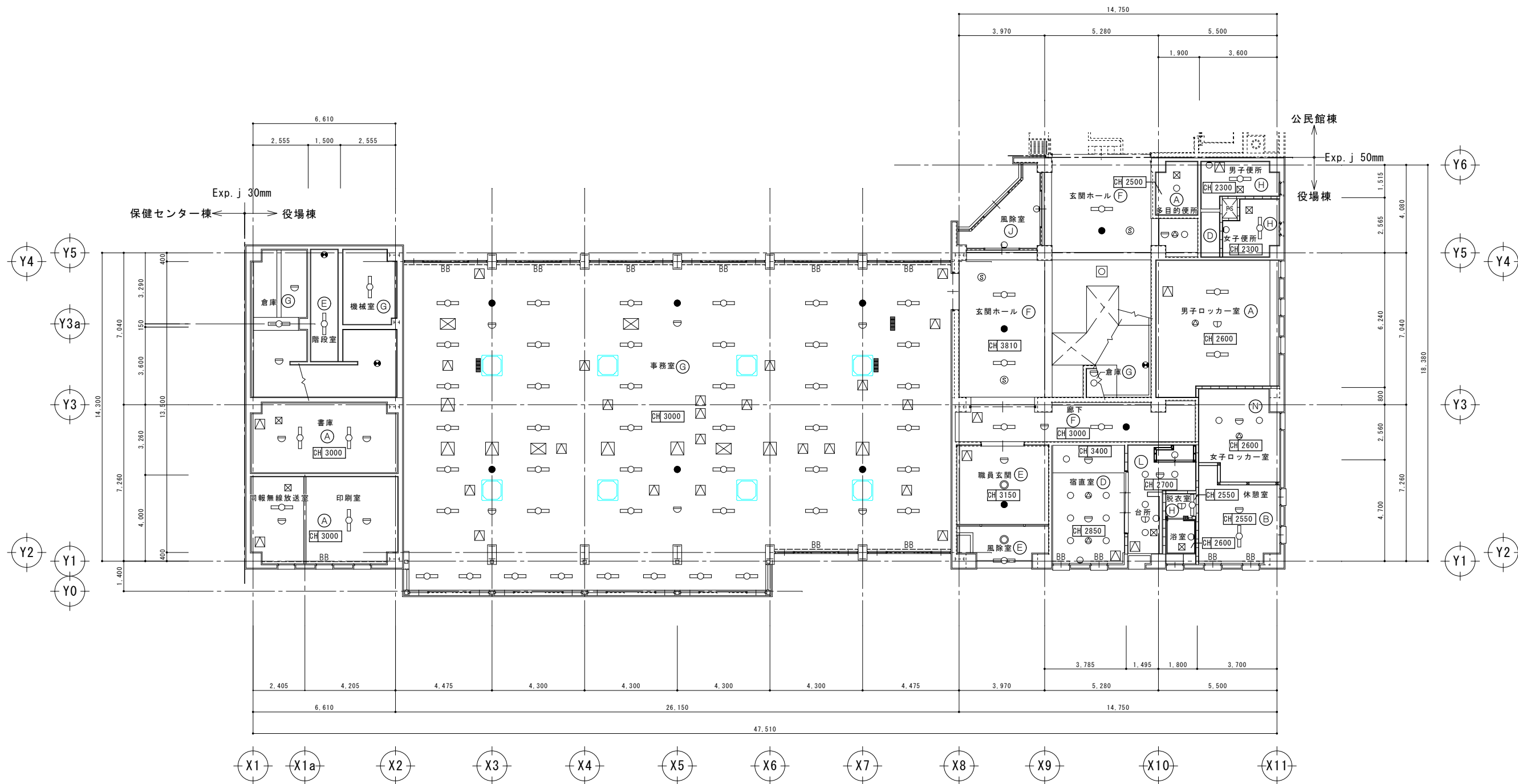

凡例			
A	化粧石膏ボードt9 LGS アルミジョイナー付	I	ラワンベニヤt2.7
B	化粧石膏ボードt9 貼上用 木下地	J	熱線吸収ガラスt6.8
C	ミネラートンt9 石膏ボード下地	K	プレバリング処理 スチール鉄板
D	石膏ボードE.P.B t9	L	石膏ボードE.P.B t12
E	ロックライト吹付t9 石膏ボード	M	ロックライト吹付t25 木毛板打込 バテ下地
F	ロックライト吹付t9 打放コンクリートの上	N	不燃クロス 化粧石膏ボードt9
G	打放コンクリート	BB	ブラインドボックス
H	ケイ酸カルシウム AEP	▽	天井点検口 450角 / 600角
		○	照明器具
		◻	照明器具 角型
		◎	照明器具 丸型
		○	照明器具
		○	照明器具 壁付ブラケット
		●	非常灯
		●	誘導灯
		◎	スピーカー
		⊖	差動式スポット型感知器
		○	定温式スポット型感知器
		⊖	定温式スポット型感知器 防水型
		⊠	煙感知器
		⊙	煙感知器
		■	空調ガラリ
		⊠	アネモ
		⊠	換気口

1階天井伏図



JOB NO. 2509		JOB NAME 小布施町役場庁舎改修計画庁舎既存整備業務 (役場棟)	
PART 建築意匠		SHEET NAME 1階天井伏図	
SHEET NO. B-09	SCALE A3: 1:200 A1: 1:100	DATE 2021.05	
DRAWN BY		CHECKED BY	

一級建築士事務所 (長野)H 第43221号 宮本忠長建築設計事務所 TANANAGA MIYAMOTO ARCHITECT & ASSOCIATES



凡例			
A	化粧石膏ボードt9 LGS アルミジョイナー付	I	ラワンベニヤt2.7
B	化粧石膏ボードt9 貼上用 木下地	J	熱線吸収ガラスt6.8
C	ミネラートンt9 石膏ボード下地	K	プレバリング処理 スチール鉄板
D	石膏ボードE.P.B t9	L	石膏ボードE.P.B t12
E	ロックライト吹付t9 石膏ボード	M	ロックライト吹付t25 木毛板打込 バテ下地
F	ロックライト吹付t9 打放コンクリートの上	N	不燃クロス 化粧石膏ボードt9
G	打放コンクリート	BB	ブラインドボックス
H	ケイ酸カルシウム AEP	▽	天井点検口 450角
		○	照明器具
		◻	照明器具 角型
		◎	照明器具 丸型
		○	照明器具
		○	照明器具 壁付ブラケット
		●	非常灯
		●	誘導灯
		◎	スピーカー
		◻	差動式スポット型感知器
		◻	定温式スポット型感知器
		◻	定温式スポット型感知器 防水型
		◻	煙感知器
		◎	煙感知器
		■	空調ガラリ
		◻	アネモ
		◻	換気口

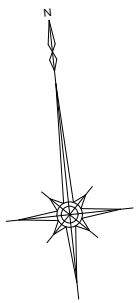

2階天井伏図



JOB NO. 2509		JOB NAME 小布施町役場庁舎改修計画庁舎既存整備業務 (役場棟)	
PART 建築意匠		SHEET NAME 2階天井伏図	
SHEET NO. B-10	SCALE A3: 1:200 A1: 1:100	DATE 2021.05	
DRAWN BY		CHECKED BY	

一級建築士事務所  
 (長野)H 第43221号  
**宮本忠長建築設計事務所**  
 TANANAGA MIYAMOTO ARCHITECT & ASSOCIATES

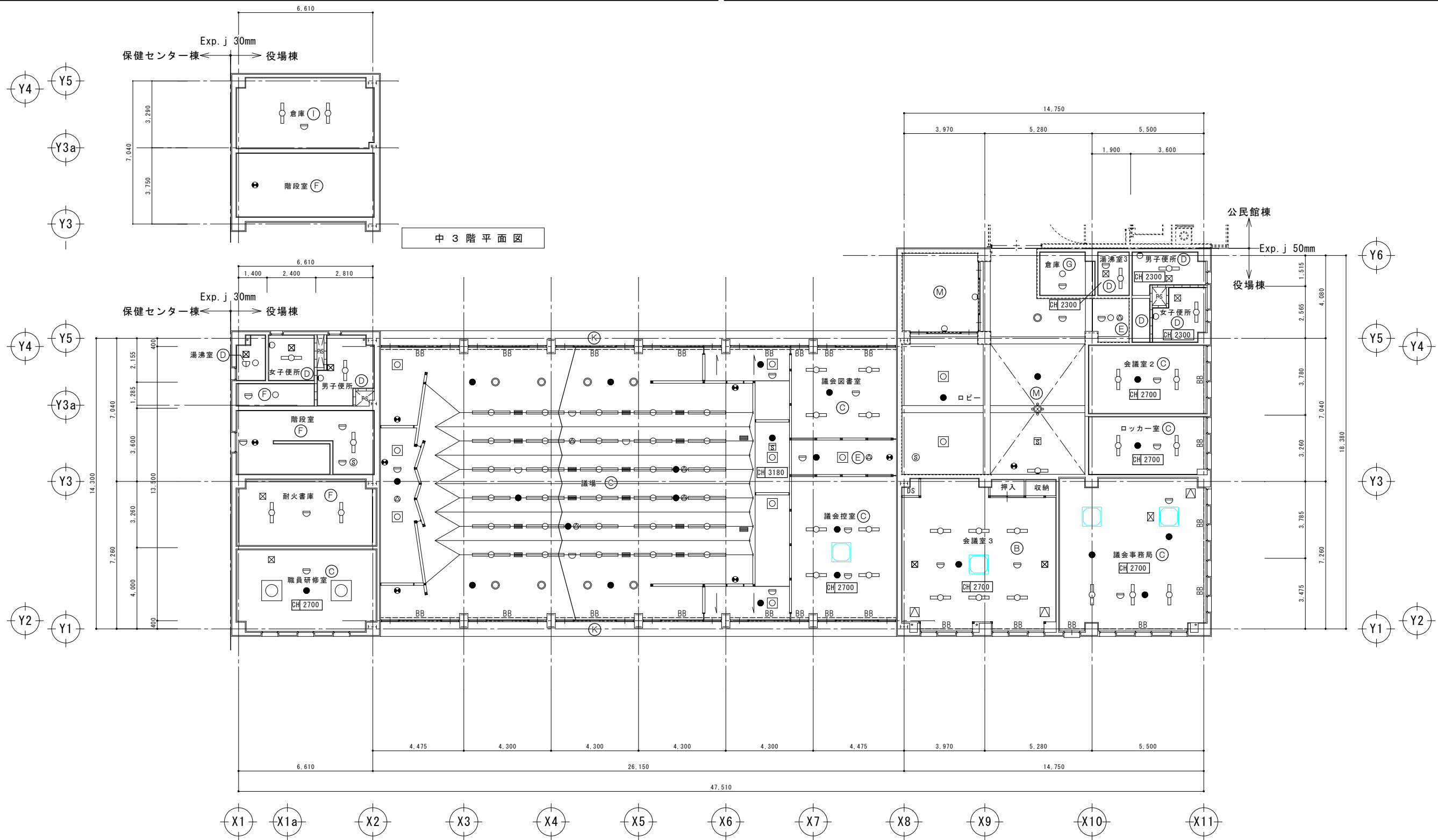

凡例			
A	化粧石膏ボードt9 LGS アルミジョイナー付	I	ラワンベニヤt2.7
B	化粧石膏ボードt9 貼上用 木下地	J	熱線吸収ガラスt6.8
C	ミネラートンt9 石膏ボード下地	K	プレバリング処理 スチール鉄板
D	石膏ボードE.P.B t9	L	石膏ボードE.P.B t12
E	ロックライト吹付t9 石膏ボード	M	ロックライト吹付t25 木毛板打込 バテ下地
F	ロックライト吹付t9 打放コンクリートの上	N	不燃クロス 化粧石膏ボードt9
G	打放コンクリート	BB	ブラインドボックス
H	ケイ酸カルシウム AEP	▽	天井点検口 450角
		□	照明器具
		○	照明器具 角型
		◎	照明器具 丸型
		○	照明器具
		○	照明器具 壁付ブラケット
		●	非常灯
		●	誘導灯
		◎	スピーカー
		○	差動式スポット型感知器
		○	定温式スポット型感知器
		○	定温式スポット型感知器 防水型
		□	煙感知器
		◎	煙感知器
		■	空調ガラリ
		□	アネモ
		□	換気口

3階天井伏図



JOB NO. 2509		JOB NAME 小布施町役場庁舎改修計画庁舎既存整備業務 (役場棟)	
PART 建築意匠		SHEET NAME 3階天井伏図	
SHEET NO. B-11	SCALE A3: 1:200 A1: 1:100	DATE 2021.05	
DRAWN BY		CHECKED BY	

一級建築士事務所 (長野) H 第43221号 宮本忠長建築設計事務所 TANANAGA MIYAMOTO ARCHITECT & ASSOCIATES