

付近見取図 1:2500

M	小布施町役場庁舎改修計画庁舎既存整備業務 (公民館棟)		
	JOB NO. 2509	JOB NAME	
	PART 建築意匠	SHEET NAME 配置図	
	SHEET NO. B-00	SCALE A3: 1:400 A1: 1:200	DATE 2021.05
一級建築士事務所 (長野)H 第43221号		宮本忠長建築設計事務所 TADANAGA MIYAMOTO ARCHITECT & ASSOCIATES	
DRAWN BY	CHECKD BY		

外部仕上	
(鉄骨棟)	
屋根	日本瓦 (一字, 三州, 耐寒仕様) 下地 ALC版 屋根用 t=125 アスファルト防水2層 瓦棧 20x20 (桧)
外壁(柱)	耐候性高強度力鋼のサッシ (カーテンウォール) 見込100 柱(耐火被覆) t=1.2 耐候性高強度力鋼板巻 (鉄骨, 石綿吹付 t=30 M/M以上) (一部 防球格子付) 一部 (擁壁兼) PS特殊レンガ貼 (仕上厚 50M/M)
笠木, 軒天	t=1.2 耐候性高強度力鋼板 妻側: t=2.3 耐候性高強度力鋼板 (軒天) t=1.6 耐候性高強度力鋼板 タテ樋 75φ 白ガス管 FP
(RC棟)	
屋根	合成高分子シート防水 露出工法
外壁	PS特殊レンガ貼 (仕上厚50) サッシ=アルミサッシ (見込70M/M) (一部 防球格子付)
笠木	t=1.5ステンレス笠木
タテ樋	7.5φ 白ガス管

断熱材リスト	
位置	断熱材
屋根	t=30 岩綿吹付
外壁	t=25 スタイロフォーム
ピット	-

外周部建具リスト	
建具種類	
カーテンウォール(スチール製)	
アルミサッシ(単板ガラス)	

内部仕上							
階	室名	床	巾木	腰	壁	天井	備考
1階	事務室	コンクリート金ゴテ押エ		(オーバーレイ合板) 打放しコンクリート (一部) PS特殊レンガ貼		t=0.5M/M カラー鉄板 (石こうボード 裏打サイディング)	(オーバースライダー) 扉裏, 電動シャッター (前面)
	玄関	豆砂利洗い出し		小巾板打放しコンクリート		t=12プラスターボード下地 ロックンライト吹付	エレベーター (11人乗) (地階機械室型) 油圧式
	機械室	モルタル金ゴテ押エ	モルタル金ゴテ H=100	t=25 木毛板打込 モルタル金ゴテ	t=25 木毛板打込 (全体) t=30 トムレックス吹付	t=25 木毛板打込 トムレックス吹付	煙突
	倉庫 #1~4,6	t=2.5 長尺ビニールシート貼	同上	同上	t=25 木毛板打込 (外周) モルタル金ゴテ押エ	表わし	木製欄
	倉庫5	コンクリート金ゴテ押エ	同上	同上	同上	同上	
	倉庫7	同上		同上		同上	
	階段室	路面 t=2.5 長尺ビニールシート貼 ケ込 t=15テラゾーブロック	ノンスリップ真鍮製	一部木毛板打込 モルタル金ゴテ EP.A 手摺 ビニールハンドレール	同上	打放しコンクリート ロックンライト吹付	
	1F 通路	t=2.5 長尺ビニールシート	テラゾーブロック	小巾板打放しコンクリート	同上	t=4.0 石綿板 EP.B (目スカシ)	
	(男女) 便所	24角 モザイクタイル貼 テラゾーブロック (楕)		100x100 タイル貼 (耐寒)		同上	
	RC棟入口	コンクリート タンピング		小巾板打放しコンクリート		t=4.0 石綿板 EP.B	
2階	廊下	t=2.5 長尺ビニールシート	木製 SCL	木製間仕切 (t=5.5 塩地合板貼) SCL		t=9.0 P.B下地 t=12.0 石綿吸音板	
	2F 3F 廊下 (エレベーター)	同上	ソフト巾木	小巾板打放しコンクリート		t=12 プラスターボード下地 ロックンライト吹付	
	学習室-4	タタミ敷 一部 ニードルパンチングカーペット 木造床組	タタミ寄せ 一部 木製巾木	京じゆらく塗リ		t=9.0 化粧石こうボード貼上用	
	相談センター	同上 一部 t=2.5 長尺ビニールシート	同上 木製巾木	同上		同上	
	会議室-1 会議室-1~3	t=2.5 長尺ビニールシート	木製 SCL	難燃処理 t=5.5 塩地合板貼 SCL (木製間仕切)		t=9.0 P.B下地 t=12 ミネラートン	
	事務室	同上	同上	同上		同上	
	視聴覚室 講堂	ニードルパンチカーペット	木製 SCL	難燃 t=5.5 天然銘木縁付合板 (有孔) 一部 殊 調整壁	ロックウール 充填 一部 モルタル縁付押エ 白セメント吹	t=9 P.B下地 一部 t=9.0 P.B下地 トムレックス吹付, EP.A仕上 t=12 ミネラートン 石綿小波成型板トムレックス吹付 EP.A仕上 (塗料入)	
3階	ステージ	t=12 ベニヤ下地 t=12 フローリング合板貼 木造床組 複葉成材 SCL		t=15 フローリング合板貼	同 左	屋根, 表わし (ALC版) トムレックス吹付	天井, 格子 30x100 @200
	控室	同上	木製巾木 SCL	t=5.5 難燃天然銘木縁付合板	同 左	t=9.0 P.B下地 t=12 ミネラートン	
	学習室-6	タタミ敷 木造床組	タタミ寄せ	京じゆらく塗リ		難燃杉中 合板貼 目スカシ貼	
	便所 湯沸室	24角 タイル貼		100x100 タイル貼		t=9.0 P.B EP.B	
	倉庫	t=2.5 長尺ビニールシート	ソフト巾木	躯体 (t=25 木毛板表わし)		同 左	
	便所前廊下	全 上	全 上	モルタル金ゴテ EP.A		t=9.0 P.B EP.B	



JOB NO.	2509	JOB NAME	小布施町役場庁舎改修計画庁舎既存整備業務 (公民館棟)
PART	建築意匠	SHEET NAME	仕上表
SHEET NO.	B-01	SCALE	NO SCALE
		DATE	2021.05
一級建築士事務所 (長野)H 第43221号		宮本忠長建築設計事務所 TADANAGA MIYAMOTO ARCHITECT & ASSOCIATES	
DRAWN BY		CHECKD BY	

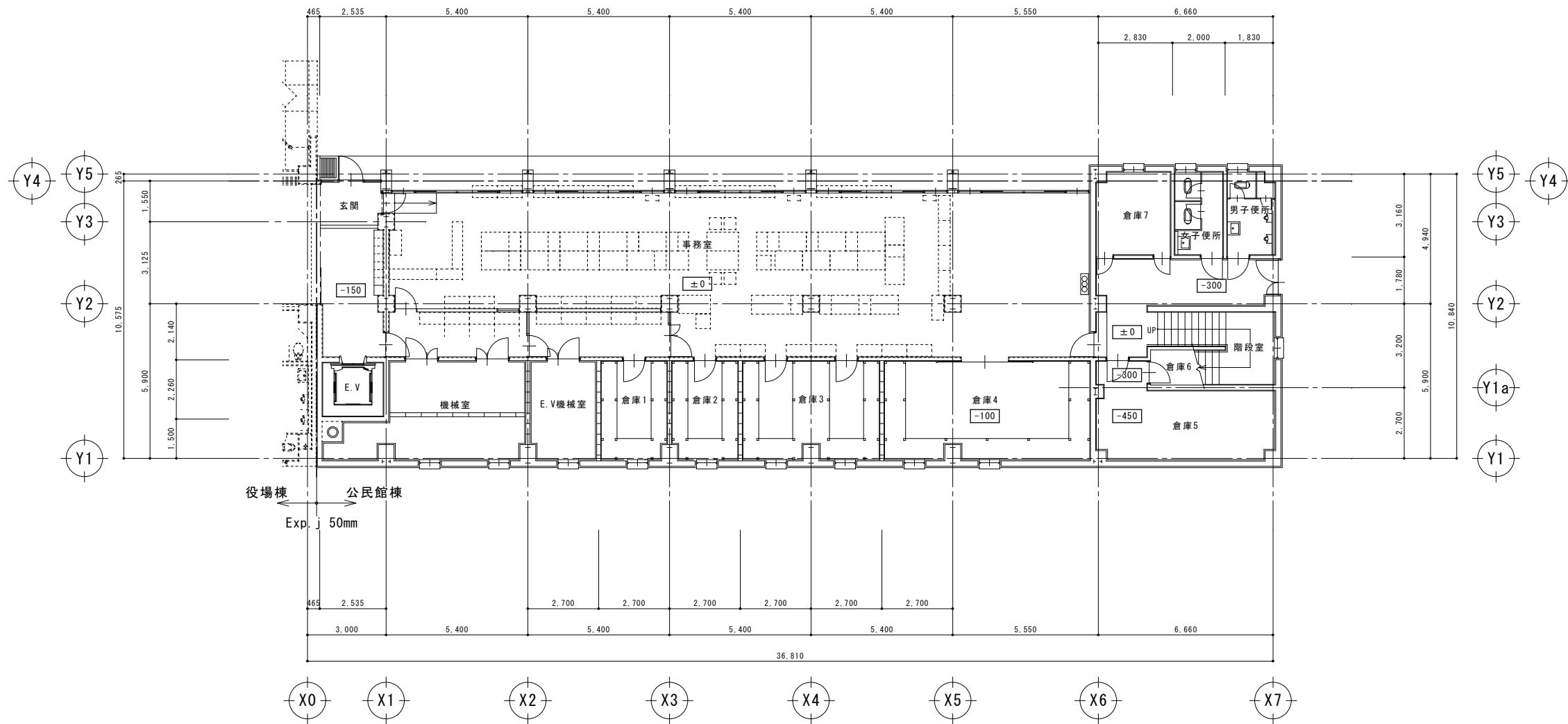

1 階 平 面 図



JOB NO.	2509	JOB NAME	小布施町役場庁舎改修計画庁舎既存整備業務 (公民館棟)		
PART	建築意匠	SHEET NAME	1 階平面図		
SHEET NO.	B-02	SCALE	A3 : 1 : 200 A1 : 1 : 100	DATE	2021.05
DRAWN BY		CHECKD BY			
一級建築士事務所 (長野)H 第43221号		宮本忠長建築設計事務所 TADANAGA MIYAMOTO ARCHITECT & ASSOCIATES			

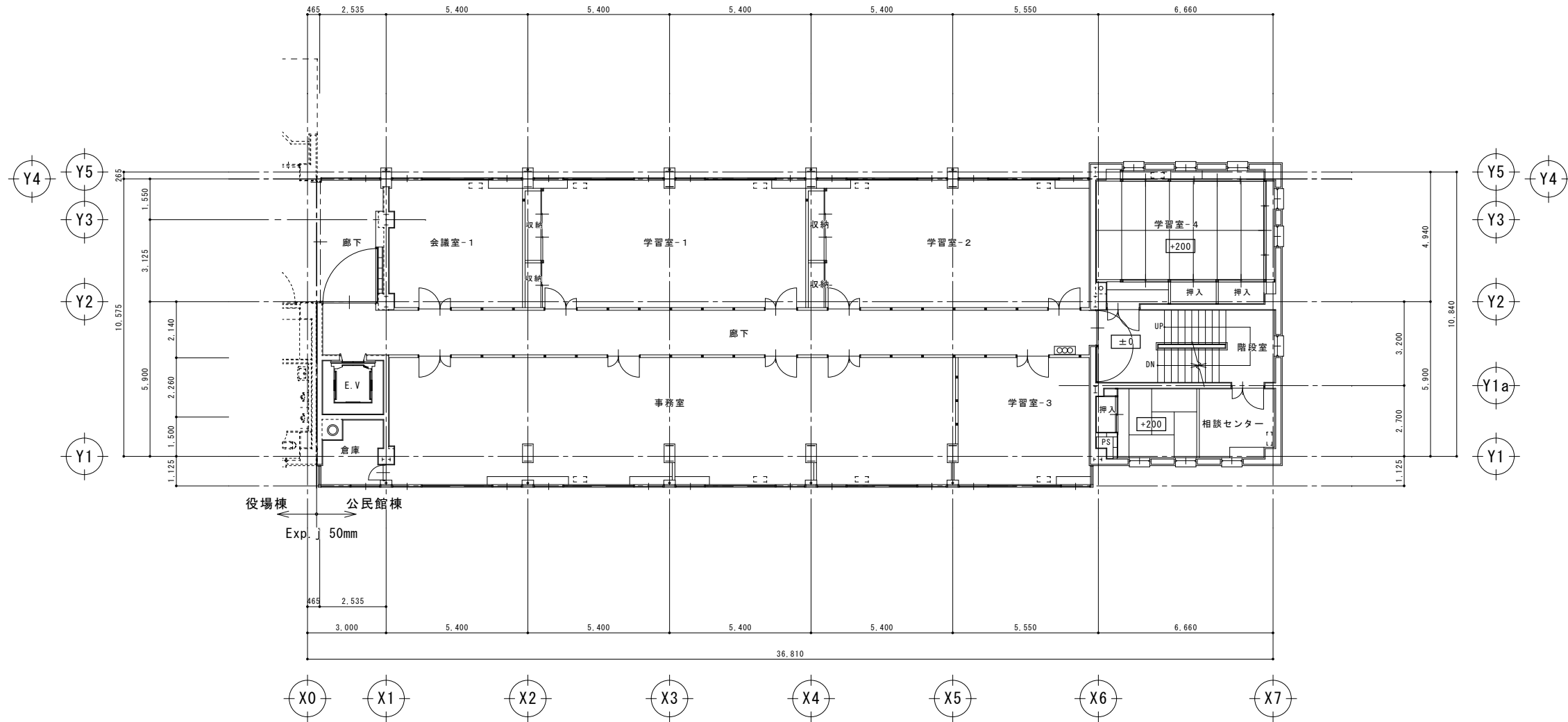

2 階 平 面 図

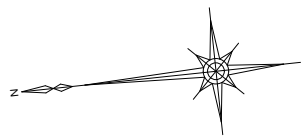

JOB NO.	2509	JOB NAME	小布施町役場庁舎改修計画庁舎既存整備業務 (公民館棟)
PART	建築意匠	SHEET NAME	2 階平面図
SHEET NO.	B-03	SCALE	A3: 1:200 A1: 1:100
		DATE	2021.05
一級建築士事務所 (長野)H 第43221号		宮本忠長建築設計事務所 TADANAGA MIYAMOTO ARCHITECT & ASSOCIATES	
DRAWN BY		CHECKD BY	

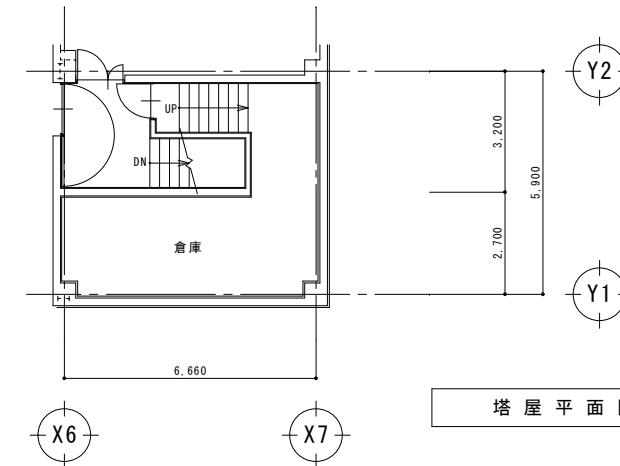

塔屋平面図

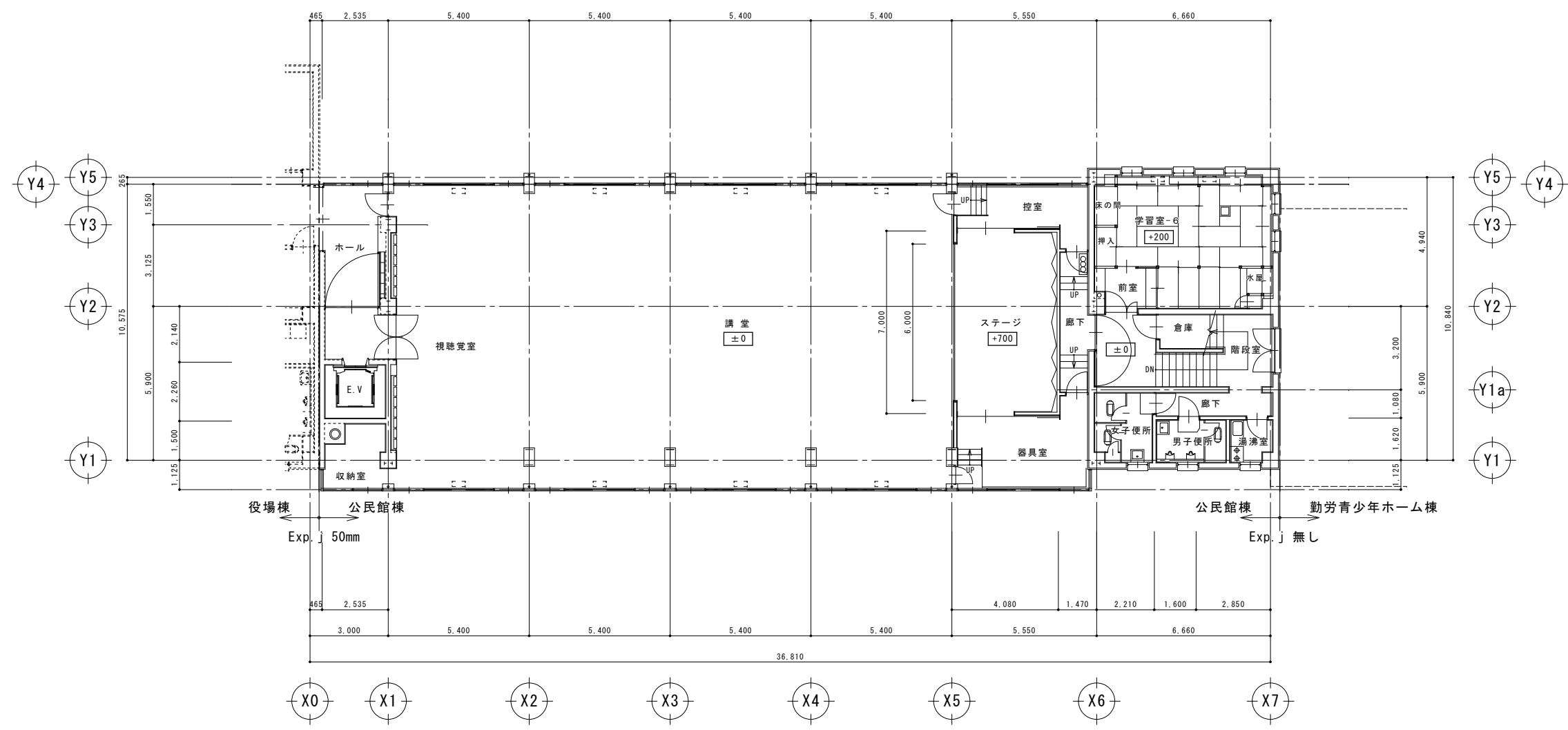

3階平面図

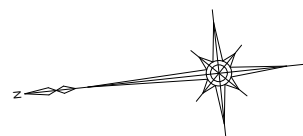

M	小布施町役場庁舎改修計画庁舎既存整備業務 (公民館棟)		
	JOB NO. 2509	JOB NAME	
	PART 建築意匠	SHEET NAME 3階・塔屋平面図	
	SHEET NO. B-04	SCALE A3: 1:200 A1: 1:100	DATE 2021.05
	一級建築士事務所 (長野)H 第43221号		宮本忠長建築設計事務所 TADANAGA MIYAMOTO ARCHITECT & ASSOCIATES
DRAWN BY	CHECKD BY		

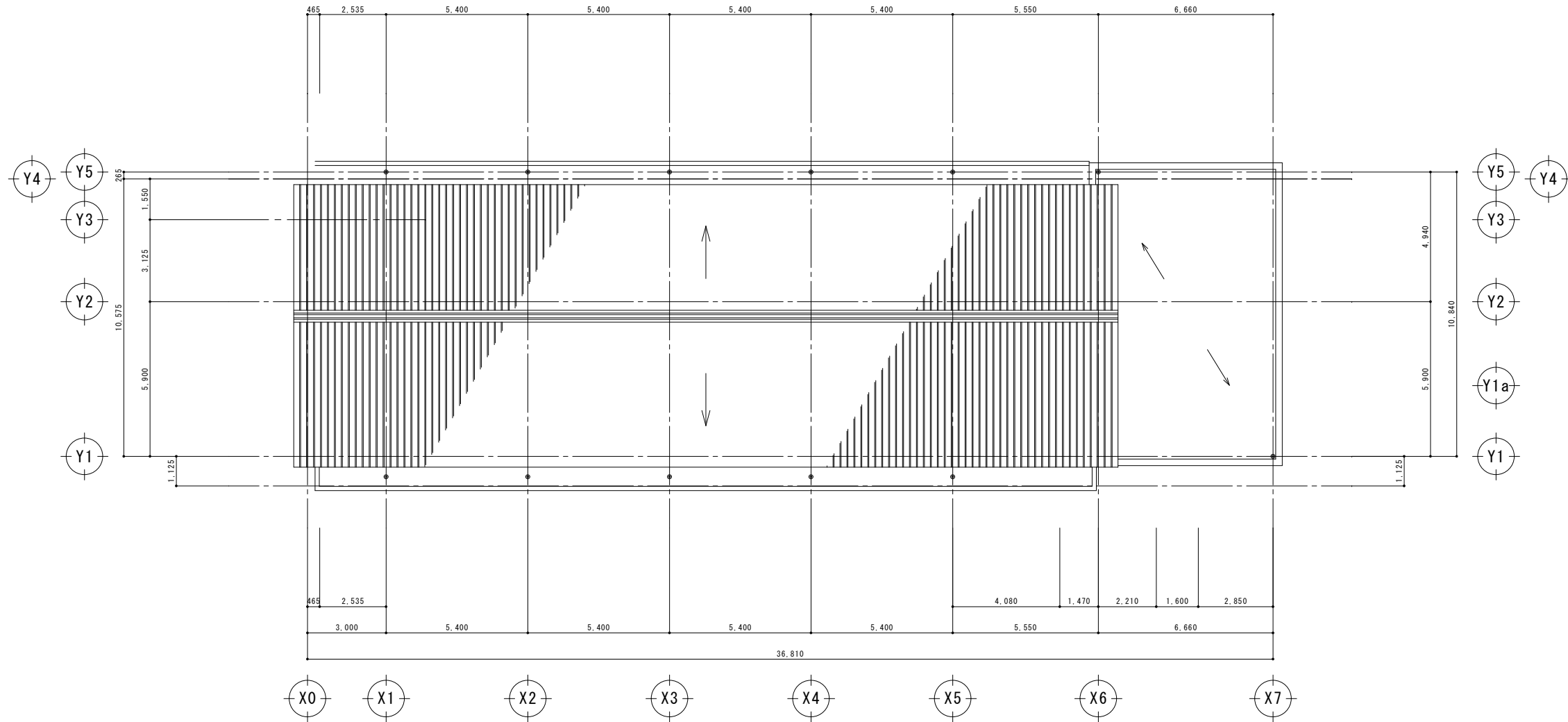

屋根伏図

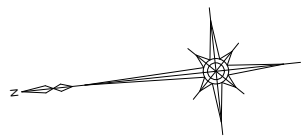

JOB NO. 2509		JOB NAME 小布施町役場庁舎改修計画庁舎既存整備業務 (公民館棟)	
PART 建築意匠		SHEET NAME 屋根伏図	
SHEET NO. B-05	SCALE A3: 1:200 A1: 1:100	DATE 2021.05	
DRAWN BY		CHECKED BY	

一級建築士事務所 宮本忠長建築設計事務所
 (長野)H 第43221号 TADANAGA MIYAMOTO ARCHITECT & ASSOCIATES

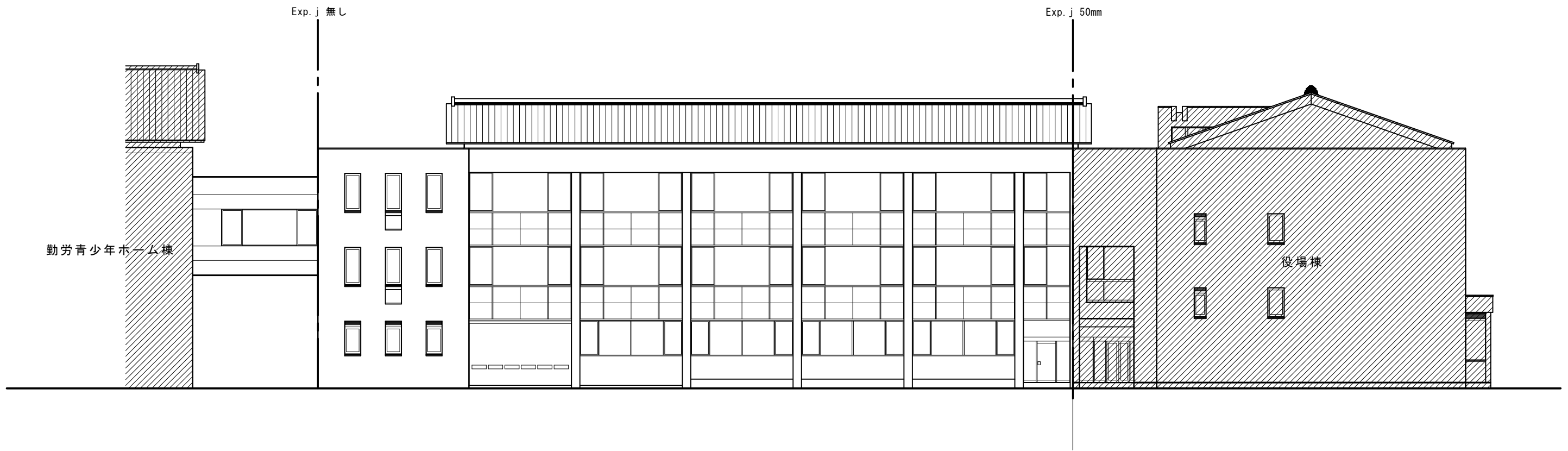

西立面図 1:100

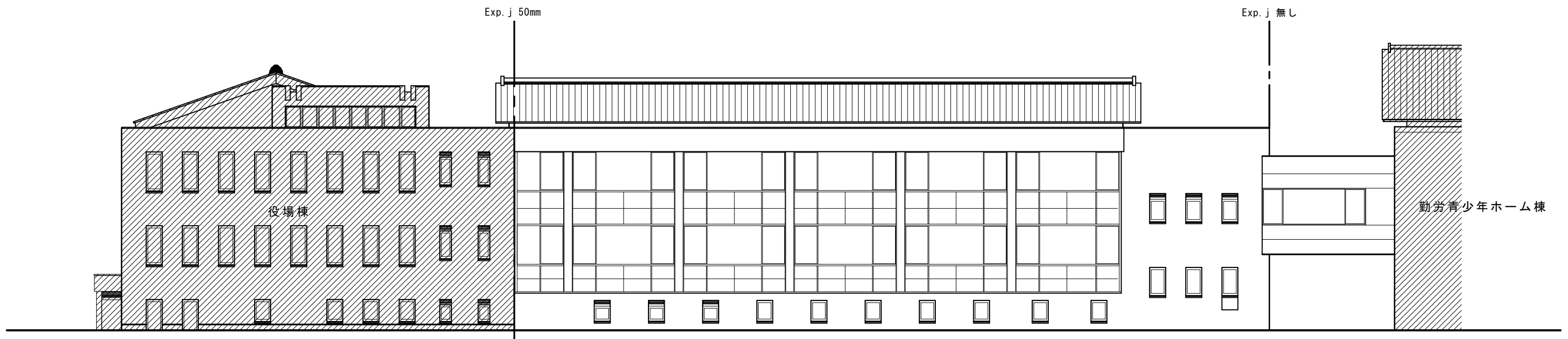

東立面図 1:100



JOB NO.	2509	JOB NAME	小布施町役場庁舎改修計画庁舎既存整備業務 (公民館棟)
PART	建築意匠	SHEET NAME	立面図
SHEET NO.	B-06	SCALE	A3: 1:200 A1: 1:100
		DATE	2021.05
一級建築士事務所 (長野)H第43221号		宮本忠長建築設計事務所 TADANAGA MIYAMOTO ARCHITECT & ASSOCIATES	
DRAWN BY		CHECKD BY	

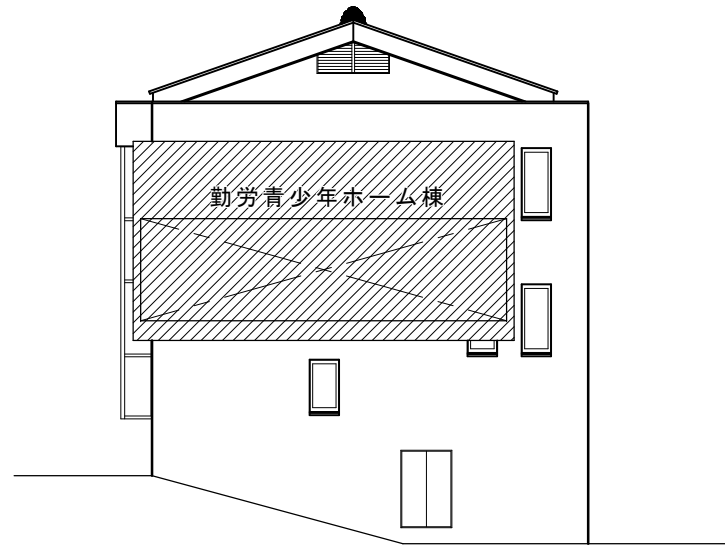

北立面図 1 : 100

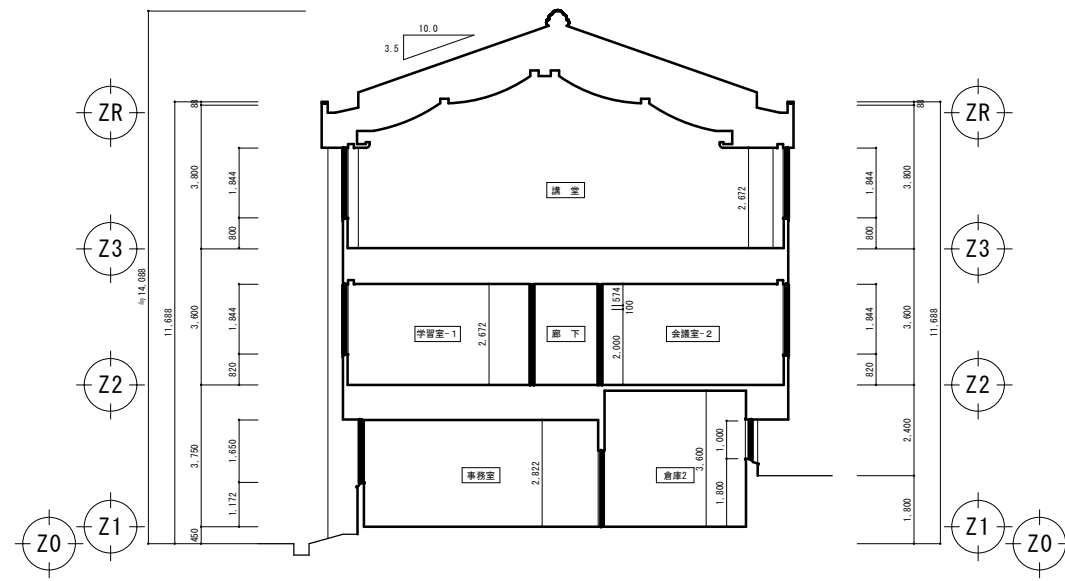

A-A'断面図 1 : 100



B-B'断面図 1 : 100

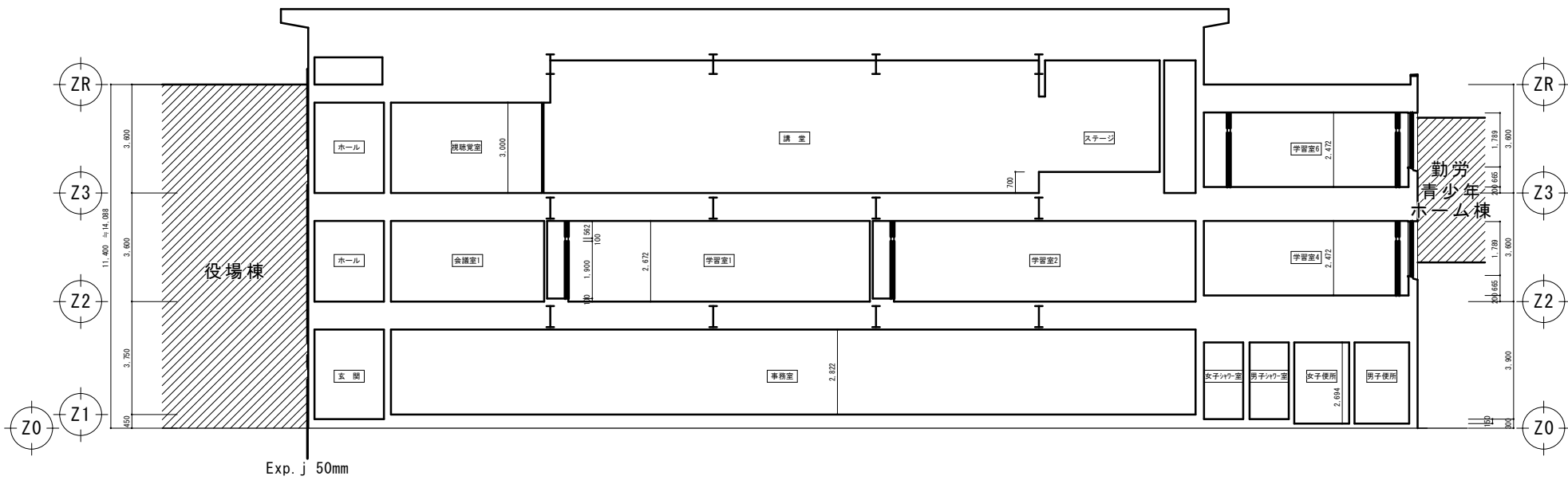

C-C'断面図 1 : 100

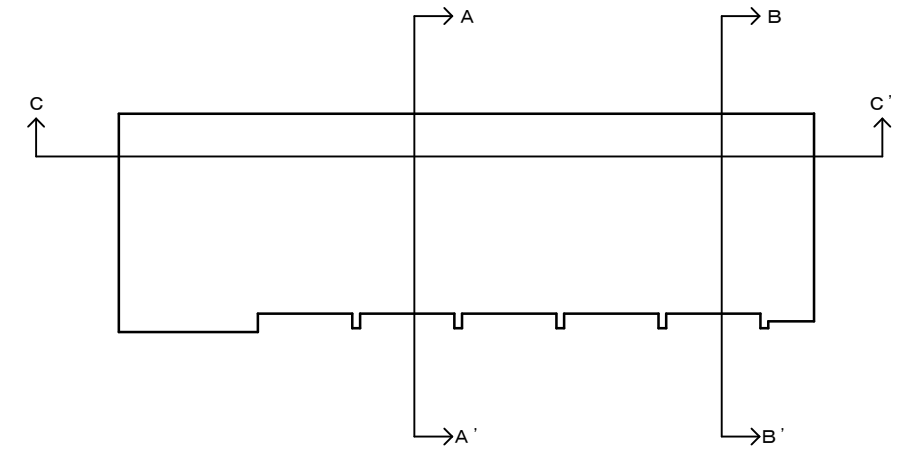

Exp. j 50mm



JOB NO.	2509	JOB NAME	小布施町役場庁舎改修計画庁舎既存整備業務 (公民館棟)
PART	建築意匠	SHEET NAME	立面図・断面図
SHEET NO.	B-07	SCALE	A3 : 1 : 200 A1 : 1 : 100
		DATE	2021.05
DRAWN BY		CHECKD BY	

一級建築士事務所 宮本忠長建築設計事務所
(長野)H 第43221号 TADANAGA MIYAMOTO ARCHITECT & ASSOCIATES

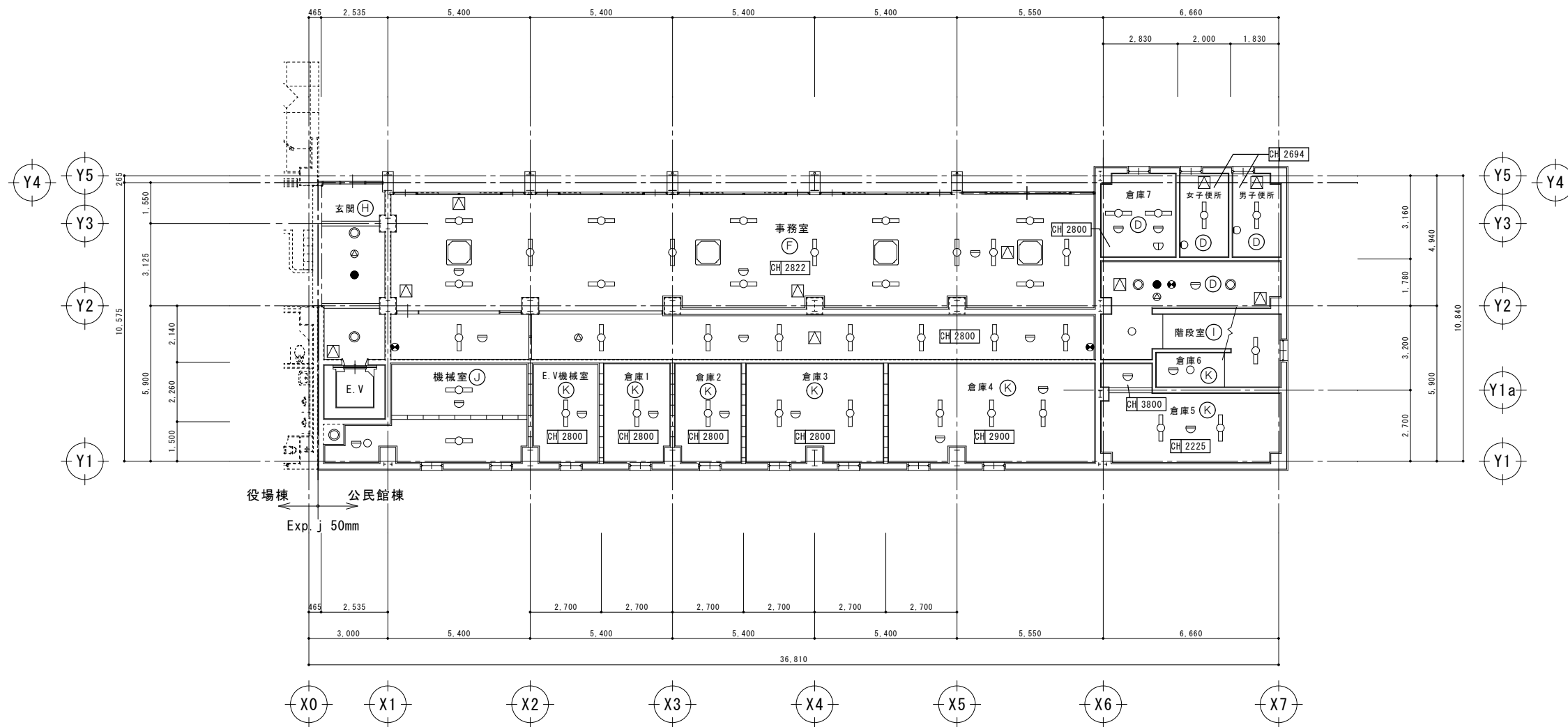

凡例			
A	岩綿吸音板t12 石膏ボードt9	I	ロックンライト吹付 コンクリート打放
B	化粧石膏ボード貼上用t9	J	トムレックス吹付
C	石膏ボードE.P.B t9	K	打放コンクリート
D	石棉板E.P.B t9(目透)	L	EP 岩綿吸音板t9 ラウンベニヤt4
E	シナ合板t4	M	EP 岩綿吸音板t9 石膏ボードt9
F	カラー鉄板t0.5 石膏ボード裏打サイディング	N	EP 岩綿吸音板ストライプt15 石膏ボードt9
G	難燃杉中塗合板t5.5(目透)	BB	ブラインドボックス
H	ロックンライト吹付	▽	天井点検口 450角
		○	照明器具
		◻	照明器具 角型
		◎	照明器具 丸型
		○	照明器具
		○	照明器具 壁付ブラケット
		●	非常灯
		●	誘導灯
		⊗	スピーカー
		⊖	差動式スポット型感知器
		○	定温式スポット型感知器
		⊖	定温式スポット型感知器 防水型
		⊠	煙感知器
		⊙	煙感知器
		■	空調ガラリ
		⊠	アネモ
		⊠	換気口

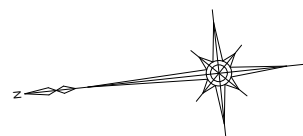

1階天井伏図

M

小布施町役場庁舎改修計画庁舎既存整備業務 (公民館棟)

JOB NO. 2509 JOB NAME

PART 建築意匠 SHEET NAME 1階天井伏図

SHEET NO. B-08 SCALE A3: 1:200 A1: 1:100 DATE 2021.05

一級建築士事務所 宮本忠長建築設計事務所
(長野)H 第43221号 TADANAGA MIYAMOTO ARCHITECT & ASSOCIATES

DRAWN BY CHECKED BY

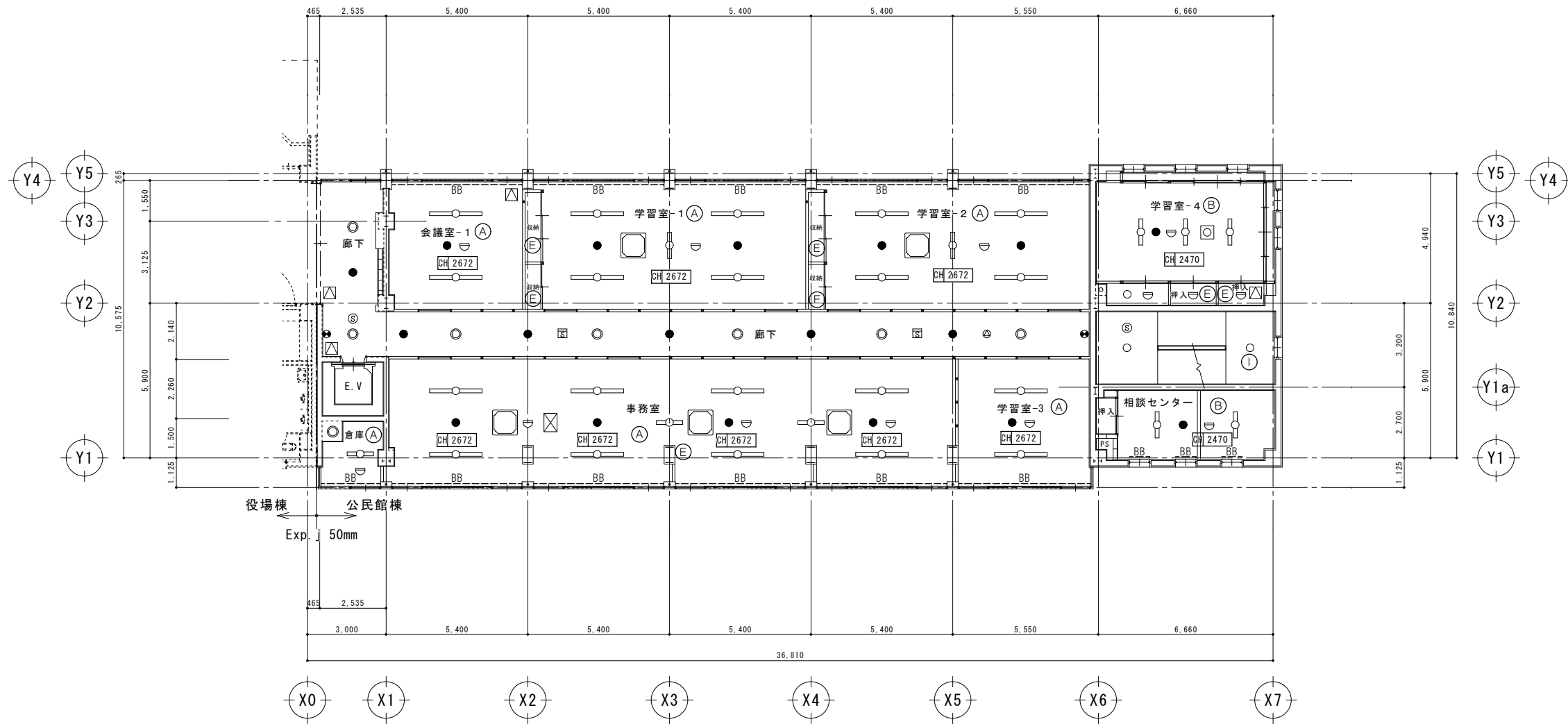

凡例			
A	岩綿吸音板t12 石膏ボードt9	I	ロックンライト吹付 コンクリート打放
B	化粧石膏ボード貼上用t9	J	トムレックス吹付
C	石膏ボードE.P.B t9	K	打放コンクリート
D	石棉板E.P.B t9(目透)	L	EP 岩綿吸音板t9 ラウンベニヤt4
E	シナ合板t4	M	EP 岩綿吸音板t9 石膏ボードt9
F	カラー鉄板t0.5 石膏ボード裏打サイディング	N	EP 岩綿吸音板ストライプt15 石膏ボードt9
G	難燃杉中塗合板t5.5(目透)	BB	ブラインドボックス
H	ロックンライト吹付	▽	天井点検口 450角
		○	照明器具
		◻	照明器具 角型
		◎	照明器具 丸型
		○	照明器具
		○	照明器具 壁付ブラケット
		●	非常灯
		●	誘導灯
		◎	スピーカー
		◻	差動式スポット型感知器
		◻	定温式スポット型感知器
		◻	定温式スポット型感知器 防水型
		⊠	煙感知器
		⊠	煙感知器
		■	空調ガラリ
		⊠	アネモ
		⊠	換気口

2階天井伏図

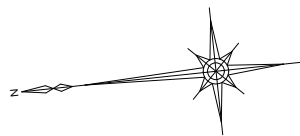

JOB NO.	2509	JOB NAME	小布施町役場庁舎改修計画庁舎既存整備業務 (公民館棟)
PART	建築意匠	SHEET NAME	2階天井伏図
SHEET NO.	B-09	SCALE	A3: 1:200 A1: 1:100
		DATE	2021.05
DRAWN BY		CHECKED BY	

一級建築士事務所
(長野)H 第43221号
宮本忠長建築設計事務所
TADANAGA MIYAMOTO ARCHITECT & ASSOCIATES

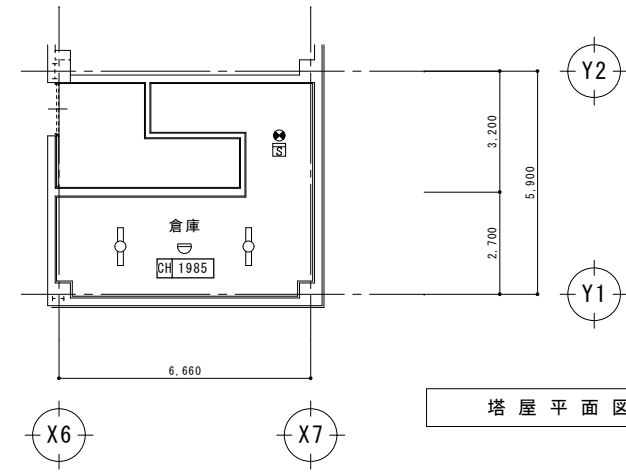

塔屋平面図

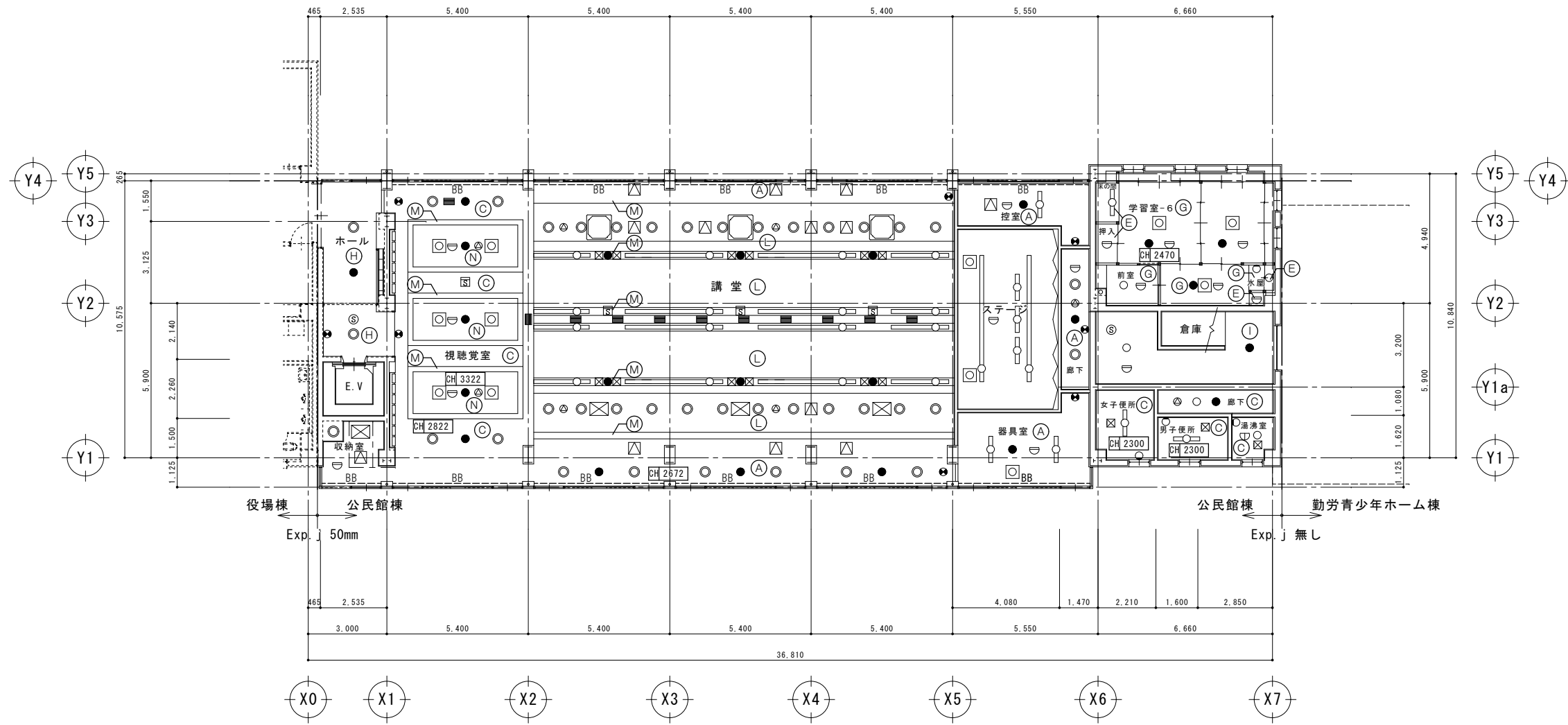

凡例			
A	岩綿吸音板t12 石膏ボードt9	I	ロックンライト吹付 コンクリート打放
B	化粧石膏ボード貼上用t9	J	トムレックス吹付
C	石膏ボードE.P.B t9	K	打放コンクリート
D	石綿板E.P.B t9(目透)	L	EP 岩綿吸音板t9 ラウンベニヤt4
E	シナ合板t4	M	EP 岩綿吸音板t9 石膏ボードt9
F	カラー鉄板t0.5 石膏ボード裏打サイディング	N	EP 岩綿吸音板ストライプt15 石膏ボードt9
G	難燃杉中桧合板t5.5(目透)	BB	ブラインドボックス
H	ロックンライト吹付	△	天井点検口 450角
		□	照明器具
		○	照明器具 角型
		◎	照明器具 丸型
		○	照明器具
		●	照明器具 壁付ブラケット
		●	非常灯
		●	誘導灯
		◎	スピーカー
		□	差動式スポット型感知器
		□	定温式スポット型感知器
		□	定温式スポット型感知器 防水型
		□	煙感知器
		□	煙感知器
		□	空調ガラリ
		□	アネモ
		□	換気口

3階・塔屋天井伏図

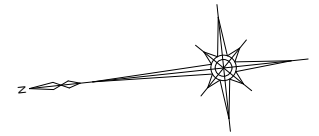

M

JOB NO.	2509	JOB NAME	小布施町役場庁舎改修計画庁舎既存整備業務 (公民館棟)
PART	建築意匠	SHEET NAME	3階・塔屋天井伏図
SHEET NO.	B-10	SCALE	A3: 1:200 A1: 1:100
DATE	2021.05	一級建築士事務所 (長野)H第43221号	
DRAWN BY		CHECKD BY	

宮本忠長建築設計事務所
TADANAGA MIYAMOTO ARCHITECT & ASSOCIATES